

The perfect  
final touch.  
*At work.*



**KENTAUR**  
Work Wear of Denmark

Horeca & Retail  
2025/26

The perfect  
final touch.  
*At work.*

# Made for people. *At work.*

Berufskleidung ist wichtig. Für den anerkannten Gastronom und die fleißigen Köche und Kellner. Für den engagierten Mediziner und die fürsorgliche Pflegeperson. Und für die meisten anderen Menschen bei der Arbeit.

Deshalb konzentriert sich Kentaur seit 1990 darauf, Berufskleidung zu kreieren, die nicht nur gut aussieht, sondern auch bequem und funktionell ist, bis ins kleinste Detail - damit aus Pflicht Freude wird.

Gleichzeitig entwickeln wir jedes Kleidungsstück mit dem Ziel, einen Mehrwert für professionelle Wäschereien im textilen Dienstleistungssektor zu schaffen. Speziell angepasst an deren Geschäftsmodelle und Anforderungen. Zudem bemühen wir uns stets um eine verantwortungsvolle Lieferkette und handeln bei allem, was wir tun, korrekt.

Wir sind dänisch - in unserem Wesen, unserer Geschäftsethik, unserer Organisationskultur und in unserem entspannten und unkomplizierten Umgang. Im Umgang miteinander. Und mit unseren Kunden und Partnern. Was wir tun, tun wir letztendlich für Menschen bei der Arbeit. Oder wie wir es mit unserem internationalen Slogan sagen: Made for people. At work.

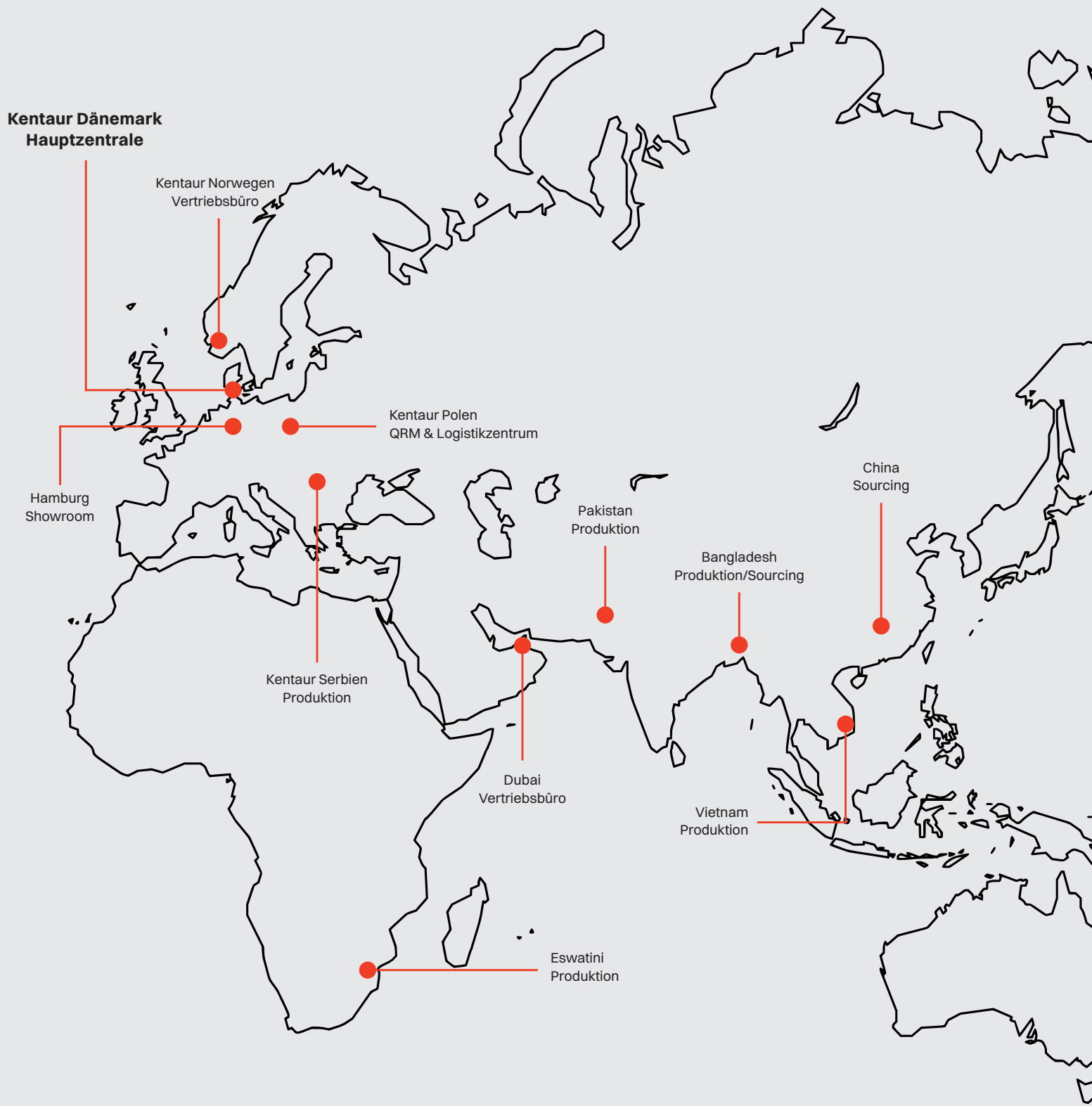

## Inhalt

05	Our Choice	100	Hosen
08	Memberships & Certifications	116	Schürzen
10	Value Added Services	142	Zubehör
12	Life Cycle Assessment (LCA)	148	Materialien
14	Horeca & Retail	149	Symbolerklärung
56	LOOP		

# Our Choice. At work.

Für uns ist Verantwortung nicht nur ein Wort – sie ist ein fester Bestandteil unseres Handelns. Wir setzen uns dafür ein, eine ethische Lieferkette aufzubauen, unseren ökologischen Fußabdruck zu reduzieren und unsere Kunden sowie Endverbraucher dabei zu unterstützen, Produkte zu finden, die perfekt auf ihre Bedürfnisse abgestimmt sind.

Wir entwickeln Arbeitskleidung, die den Test der Zeit besteht – Wäsche für Wäsche. Durch den Fokus auf Langlebigkeit verlängern wir die Lebensdauer unserer Produkte und reduzieren unnötigen Abfall. Unsere Designs sind nicht nur für heute, sondern auch für die Zukunft geschaffen – damit Ihre Arbeitskleidung relevant und beständig bleibt.

Dieses Engagement bildet das Herzstück von Our Choice – unserer Nachhaltigkeitsstrategie mit Fokus auf verantwortungsbewusste Beschaffung, Transparenz und unternehmerische Verantwortung.

Our Choice wird durch unsere Arbeit in folgenden Bereichen geprägt:

- **Zirkularität:** Wir streben eine Kreislaufwirtschaft an, indem wir Rücknahmeprogramme etablieren, die Wiederverwendung und Recycling priorisieren, so dass Materialien so lange wie möglich im Umlauf bleiben.
- **Verantwortungsbewusste Produktentwicklung:** Wir möchten neue Produkte mit geringerer Umweltbelastung entwickeln, indem wir innovative und langlebige Materialien einsetzen.
- **Mehr als nur gesetzeskonform:** Wir gehen über gesetzliche Anforderungen hinaus, indem wir neue Vorschriften frühzeitig umsetzen und unsere Kunden dabei unterstützen, sich an veränderte Anforderungen anzupassen.
- **Reduzierung der Umweltbelastung:** Wir arbeiten aktiv daran, unseren Klima-Fußabdruck zu verringern und setzen Projekte um, um bis 2030 Netto-Null CO<sub>2</sub>-Emissionen zu erreichen. Projekte, um bis 2030 Netto-Null-Emissionen zu erreichen.
- **Lieferantenmanagement:** Wir verbessern die Sorgfaltspflicht in der Lieferkette, indem wir die Transparenz erhöhen und strengere Anforderungen an unsere Lieferanten stellen.
- **ESG-Datenanforderungen:** Wir möchten die Zugänglichkeit von ESG-Daten verbessern, indem wir LCA-Daten für alle unsere Produkte auf unserer Website veröffentlichen..

Kurzgefasst, denken wir kontinuierlich an unsere Verantwortungen.

# Our Choice. Materials.

Our Choice Materials stehen für eine sorgfältig ausgewählte Kollektion von Materialien, die aufgrund ihrer Eigenschaften wie Innovation, Zirkularität sowie sozialer oder ökologischer Auswirkungen ausgewählt wurden. Diese Materialien gehen über das Konventionelle hinaus und verkörpern unser Engagement für Verantwortung. Sie sind unsere Empfehlung für Sie.

Wir sind überzeugt, dass die Wahl des richtigen Materials entscheidend ist, um langlebige Arbeitskleidung zu schaffen. Jedes Gewebe wird strengen Tests hinsichtlich Qualität, Haltbarkeit und Waschleistung unterzogen, um sicherzustellen, dass unsere Produkte über die Zeit hinweg ihre Form, Farbe und Funktion beibehalten. Dieser Fokus auf langlebige Qualität unterstützt nicht nur den Träger, sondern trägt auch dazu bei, Ressourcenverschwendung zu minimieren.

Unsere Leidenschaft für Fortschritt motiviert uns, verantwortungsvoll beschaffte Alternativen zu traditionellen Textilien zu erforschen. Obwohl unsere Choice Materials nicht automatisch eine geringere Auswirkung auf das Endprodukt garan-

tieren, da mehrere Faktoren berücksichtigt werden müssen, sind sie ein wichtiger Schritt auf dem Weg zu verantwortungsvollerer Arbeitskleidung. Wir teilen gerne Wissen über die Umweltwirkung unserer Produkte durch unsere Life Cycle Assessment (LCA), die Sie auf unserer Website finden können.

Derzeit umfassen die als Our Choice Materials klassifizierten Stoffe:

## **TENCEL™ Lyocell**

Die TENCEL™ Lyocell-Fasern werden aus kontrollierten oder zertifizierten Holzquellen gewonnen und in einem geschlossenen Prozess hergestellt, bei dem 99,8 % des Lösungsmittels zurückgewonnen werden - das Ergebnis ist nahezu null Abfälle. Die Fasern unterstützen ein natürliches, trockenes Gefühl durch Feuchtigkeitsregulierung und sind von Natur aus weich und geschmeidig im Griff. TENCEL™ ist eine Marke von Lenzing.

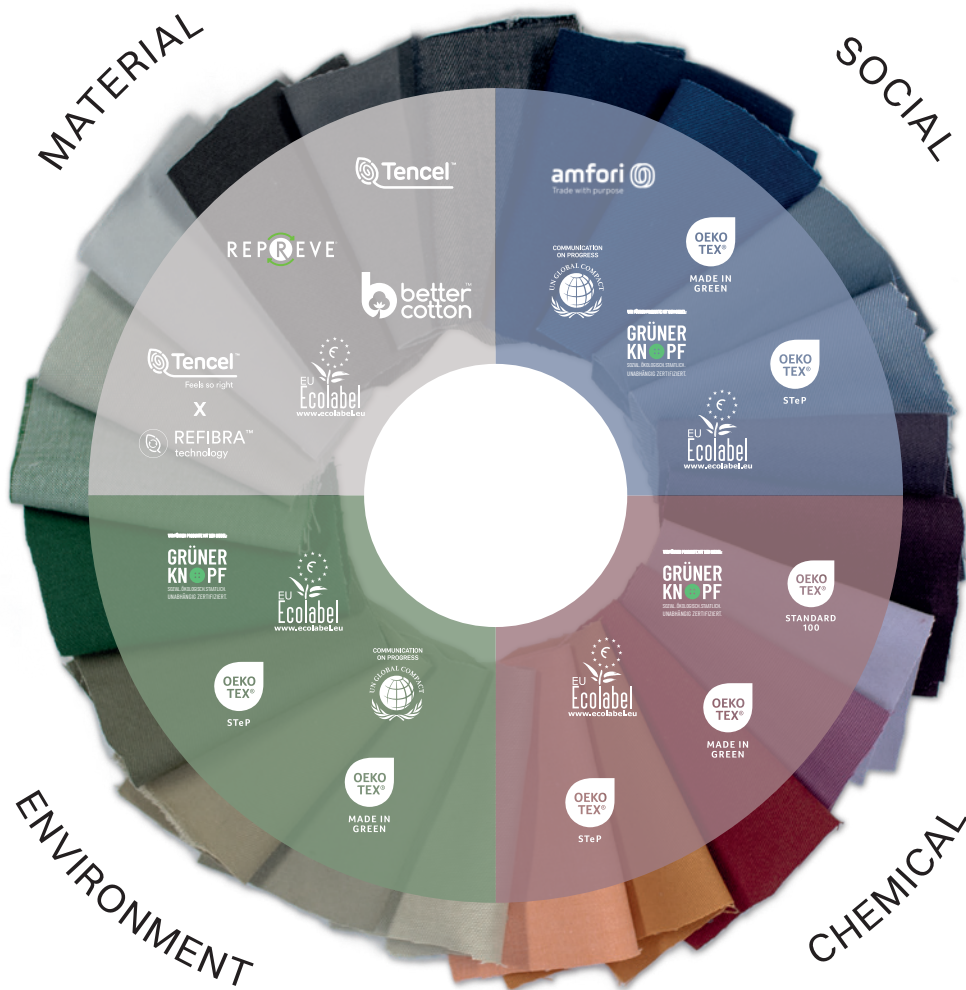

### TENCEL™ Lyocell x REFIBRA™ Technology

Zur Herstellung von TENCEL™ Lyocell mit REFIBRA™ Technology werden Holz- und Baumwolltextilabfälle als Rohmaterial verwendet. Die fertigen Fasern enthalten mindestens 30% recyceltes Material. TENCEL™ Lyocell Fasern mit REFIBRA™ Technology bieten die gleichen Vorteile wie Standard TENCEL™ Lyocell Fasern. Wie TENCEL™ ist auch REFIBRA™ eine Marke von Lenzing.

### Materialien mit recycelten Textilien

Unsere Materialien mit wiederverwendeten Textilien enthalten wiederverwendete Textilfaser von Pre- und/oder Post-Consumer-Textilien. Pre-Consumer-Textilien sind Textilabfälle aus der Produktion und Post-Consumer-Textilien sind Textilien, die das Ende ihrer Nutzungsfase erreicht haben. Die Materialqualität ist für industrielle Wäschereien entwickelt und weist daher eine gute Haltbarkeit und Farbechtheit auf. Der prozentuale Anteil an recyceltem Material im Gewebe kann von Modell zu Modell variieren. Möchtest du den genauen Prozentsatz an recyceltem Material wissen, kannst du diese Informationen stets auf dem jeweiligen Artikel finden.

### REP REVE® recyceltes Polyester (rPES)

REP REVE® ist ein Polyester, das aus recycelten Plastikflaschen hergestellt wird. Das Unternehmen REP REVE® setzt sich dafür ein, einen geschlossenen Kreislauf zu schaffen, in dem Abfälle recycelt und wiederverwertet werden.

### Mass-balance sourced Better Cotton

Kentaur ist ein stolzes Mitglied der Better Cotton Initiative. Mit unserer Mitgliedschaft haben wir uns verpflichtet, den globalen Baumwollanbau zu verbessern. Better Cotton funktioniert nach dem Massenbilanzsystem. Das bedeutet, dass der Kauf eines Produkts mit dem Better Cotton-Logo nicht garantiert, dass dieses Produkt tatsächlich Baumwolle von Better Cotton-zertifizierten Farmen enthält. Doch durch den Kauf eines Produkts mit Better Cotton trägst du zu einer nachhaltigeren Baumwollproduktion bei.

# Memberships & Certifications.

## UN Global Compact

Der UN Global Compact ist die weltweit größte Nachhaltigkeitsinitiative für Unternehmen. Sie konzentriert sich auf 10 Prinzipien, die sich auf vier Hauptbereiche verteilen: Menschenrechte, Arbeitsnormen, Umwelt und Korruptionsbekämpfung. Jeder dieser Kernbereiche ist fest in unserer Strategie verankert, wobei wir konkrete Maßnahmen definiert haben, die täglich umgesetzt werden, um Fortschritt und Verbesserung sicherzustellen.

## Amfori BSCI

Amfori BSCI setzt sich für die Verbesserung der sozialen Bedingungen in globalen Lieferketten ein. Amfori BSCI ist eine der Aktivitäten, die sicherstellen, dass wir unsere Arbeit in den Bereichen Menschenrechte, Arbeitsrechte und Korruptionsbekämpfung kontinuierlich verbessern. Als Mitglied verpflichten wir uns, die 13 Leistungsbereiche zu erfüllen, die die Grundlage des Amfori BSCI-Verhaltenskodex bilden. Auch unsere Lieferanten verpflichten sich zur Einhaltung des Amfori BSCI-Code of Conduct und werden regelmäßig von Dritten überprüft. Zu den sozialen Leistungsbereichen gehören Arbeitsschutz, faire Entlohnung und Arbeitszeiten, Mitarbeiterbeteiligung sowie keine Diskriminierung, Kinder- oder Zwangsarbeit.

## Wir sind Pioneer Partner von Textile Revolution

Textile Revolution ist ein unabhängiger Think Tank, der sich für eine nachhaltigere Textilindustrie einsetzt. Dies geschieht durch Beratung und Wissensaustausch mit Mitgliedern, um deren Geschäftsprozesse zu optimieren.

## EU Ecolabel

Das EU Ecolabel ist das offizielle Umweltzeichen der Europäischen Union. Dieses anerkannte Ökosiegel steht für strenge Umweltauflagen, die sicherstellen, dass zertifizierte Produkte nachhaltiger sind. Das EU Ecolabel bewertet den gesamten Lebenszyklus eines Produkts.

## OEKO-TEX® STANDARD 100

Der OEKO-TEX® STANDARD 100 ist eine Produktzertifizierung, die dem Verbraucher garantiert, dass kein Bestandteil eines Kentaur-Artikels Substanzen enthält, die möglicherweise die Gesundheit oder die Umwelt in Mengen schädigen, die über die in der Produktklasse II (Produkte, die mit der Haut in Berührung kommen) zulässigen Mengen hinausgehen.

Wir haben zwei OEKO-TEX Standard 100 – eine für recycelte Materialien (ID nr. 2276-363) und eine für nicht recycelte Materialien (ID nr. 1676-235). Im Katalog sehen Sie das OEKO-TEX-Logo, aber nicht die genauen Zertifizierungsdetails. Das spezifische Zertifizierungslogo für jede Qualität finden Sie jedoch auf [www.kentaur.com](http://www.kentaur.com)

## OEKO-TEX® STeP

OEKO-TEX® STeP ist eine Zertifizierung von produzierenden Unternehmen, die eine umfassende Prüfung des Chemikalienmanagements, der Umweltauswirkungen, des Umweltmanagements, der Gesundheit und Sicherheit am Arbeitsplatz, der sozialen Verantwortung (CSR) und des Qualitätsmanagements beinhaltet.

## OEKO-TEX® MADE IN GREEN

OEKO-TEX® MADE IN GREEN ist ein Label für OEKO-TEX® STANDARD 100 zertifizierte Produkte aus einer OEKO-TEX® STeP zertifizierten Produktion.

## Grüner Knopf

Grüner Knopf ist eine Zertifizierung für verantwortungsvolle Textilien. Die Zertifizierung stellt verbindliche Anforderungen an den Schutz von Mensch und Umwelt in der Textilbranche. Die Anforderungen gelten sowohl für das Unternehmen als auch für die Produkte. Grüner Knopf hat fünf Hauptthemen, die Unternehmen erfüllen müssen. Diese sind die Anpassung der Unternehmenspolitik, die Identifizierung von Risiken, die Umsetzung von Präventivmaßnahmen, eine transparente externe Kommunikation und die Einrichtung eines Beschwerdemanagementsystems.

## HACCP

Die Kentaur HACCP-Kollektion stellt sicher, dass Fachkräfte in der Lebensmittelindustrie mit Arbeitskleidung ausgestattet sind, die ihrem Hygienesikoniveau entspricht. Unsere Arbeitskleidung ist in allen drei DIN 10524-Risikoklassen zertifiziert, wodurch das Kontaminationsrisiko minimiert wird. Dies wird durch nahtlose Designs und hygienische Materialien erreicht, die hohen Komfort und Funktionalität gewährleisten. Gleichzeitig unterstützt die Arbeitskleidung Fachkräfte in anspruchsvollen Lebensmittelproduktionsumgebungen und erfüllt die HACCP-Standards, wodurch Unternehmen bei der Einhaltung gesetzlicher Lebensmittelsicherheitsvorschriften unterstützt werden.

Bitte beachten Sie, dass nicht alle Produkte zwingend alle drei Risikoklassen erfüllen, da dies von der jeweiligen Anwendung abhängt. Zudem gilt die Zertifizierung für die Kombination aus Ober- und Unterbekleidung, die zusammengetragen wird, und nicht für einzelne Kleidungsstücke.

Wenn Sie Fragen haben, kontaktieren Sie uns gerne unter [costumerservice@kentaur.com](mailto:costumerservice@kentaur.com).



# Providing Value Added Service. *At work.*



## **Direkteinstickung, Transfer & individuelle Anpassung**

Unser Team ist engagiert, Arbeitskleidung bereitzustellen, die perfekt auf deine individuellen Bedürfnisse abgestimmt ist. In unserer Produktionsstätte in Polen bieten wir spezialisierte Personalisierungsdienste an - darunter hochwertige Stickereien, langlebige Transfers und fachkundige Anpassungen.

Egal, ob es um die Längen Anpassung von Hosen oder Ärmeln, das Aufbringen von Firmenlogos oder das Integrieren individueller Designs geht - wir sorgen dafür, dass deine Arbeitskleidung wirklich zu dir passt.



## **Chip & Daten**

Möchtest du deine Kleidungsstücke nachverfolgen und eine übersichtliche Bestandsliste erstellen? Wir bieten eine Tracking-Lösung an, mit der sich Tracking-Chips in unsere Produktpalette integrieren lassen. So können Kleidungsstücke mühelos ihren jeweiligen Chips zugeordnet werden - für eine effiziente Organisation.

Dieser Service ist ideal für den professionellen Textilservice.

Wir bieten Mehrwertdienste, die deine Erfahrung mit Arbeitskleidung auf das nächste Level heben - von personalisierten Designs bis hin zu innovativen Organisationslösungen. Mit Kentaur erhältst du nicht nur funktionale, sondern angepasste Arbeitskleidung, die den Anforderungen deines täglichen Arbeitsumfelds gerecht wird.

# ...just a bit extra.



## Persönlicher Kontakt

Bei Kentaur sind wir überzeugt, dass die besten Lösungen durch Zusammenarbeit entstehen. Deshalb stellen wir dir eine/n persönliche/n Ansprechpartner/in zur Seite, die/der dich bei der Entwicklung maßgeschneiderter Lösungen unterstützt – perfekt abgestimmt auf deine individuellen Anforderungen.



## Marketing & grafische Unterstützung

Benötigst du hochwertige Bilder, Grafiken oder Texte? Unser Marketing-Team steht dir zur Seite! Greife auf eine Vielzahl an Bildern und Materialien zu, um deine Produktwerbung zu optimieren. Zudem kannst du unsere Social-Media-Inhalte nutzen und verstärken. Falls du individuelle Inhalte rund um Kentaur benötigst, zögere nicht, uns zu kontaktieren.



## MyKentaur

Wir legen großen Wert darauf, deinen Bestellprozess so einfach wie möglich zu gestalten. Mit der MyKentaur-Plattform erhältst du schnellen und einfachen Zugriff auf Bestellverfolgung, Lagerbestände, Größenverfügbarkeit und vieles mehr. Dein All-in-One-Tool, um Arbeitskleidung effizient und mühelos zu verwalten.



## Erstelle deinen eigenen Katalog

Mit der Build your own catalog-Funktion kannst du deine Arbeitskleidungs-Auswahl individuell anpassen. Öffne einfach einen unserer digitalen Kataloge, klicke auf das Menü oben und wähle die gewünschten Seiten aus. Lade deinen personalisierten Katalog herunter und teile ihn mit Kunden, Kollegen oder Partnern.



## Mix & Match Konfigurator

Die Koordination von Workwear-Konzepten für ein neues Team war noch nie so einfach. Unser Mix & Match Konfigurator bietet dir eine klare Übersicht, wie verschiedene Artikel harmonieren. Speichere deine favorisierten Looks und teile sie mit Kunden, Kollegen und anderen Interessierten.



## Andere Dienstleistungen

Unser Engagement für erstklassigen Service zeigt sich in jedem Detail. Wir unterstützen dich unter anderem bei:

- Anbringen von Tags.
- Artikel in Tüten verpacken.
- Stempeln (bis zu 12 Zeichen).

Falls du zusätzliche Dienstleistungen oder Unterstützung benötigst, steht dir dein/e Kentaur-Ansprechpartner/In jederzeit zur Verfügung.  
Unser höchstes Ziel ist es, dir außergewöhnlichen Service zu bieten – in jedem Schritt. At work.

# Measures that matter. At work.

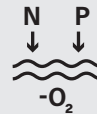

Bei Kentaur sind wir überzeugt, dass jede Entscheidung zählt. Deshalb haben wir Our Choice entwickelt - unsere Nachhaltigkeitsstrategie, die unser Handeln von der Materialauswahl bis zur Produktion leitet.

Ein zentraler Bestandteil von Our Choice ist die Lebenszyklusanalyse (LCA), ein Instrument zur Messung der Umweltwirkung unserer Produkte. Mit LCA schaffen wir Transparenz über unsere Umweltauswirkungen und stellen dir die Informationen bereit, die du benötigst, um nachhaltige Entscheidungen zu treffen, die mit deinen Werten übereinstimmen.

Die Lebenszyklusanalyse gibt einen umfassenden Einblick in den Umweltfußabdruck eines Produkts - von den Rohstoffen bis zur Distribution. Doch ebenso entscheidend ist die Nutzungsphase: Wie lange und wie oft ein Produkt verwendet wird, beeinflusst seine Gesamtbilanz erheblich. Langlebige Produkte mit hoher Nutzung haben oft einen geringeren ökologischen Fußabdruck, selbst wenn ihre Produktion zunächst ressourcenintensiver ist.

Durch die Messung zentraler Indikatoren wie Treibhausgasemissionen, Wasserverbrauch und Landnutzung hilft uns

LCA, den Fokus auf das zu legen, was wirklich zählt: hochwertige, langlebige Arbeitskleidung, die den Test der Zeit besteht.

## So stellen wir zuverlässige Daten sicher

Wir arbeiten mit Made2Flow zusammen, um präzise und verlässliche LCA-Daten zu gewährleisten. Durch die Analyse von Lieferkettendaten und die Einhaltung der ISO 14040-Standards sowie der europäischen PEFCR-Richtlinien liefern wir vertrauenswürdige Einblicke.

Auf unserer Website findest du LCA-Daten für nahezu alle Produkte, die fünf zentrale Umweltindikatoren beleuchten:

Klimawandel, Land- & Wasserverbrauch, Süßwasser-Ökotoxizität und Eutrophierung. Wir haben die für die Textilindustrie relevantesten Umweltauswirkungsindikatoren ausgewählt und konzentrieren uns auf die Bereiche, in denen wir den größten Fußabdruck haben.

Falls du Informationen zu allen 16 Umweltindikatoren oder detaillierte Produktdaten benötigst, kontaktiere uns unter [customerservice@kentaur.com](mailto:customerservice@kentaur.com).

# Life Cycle Assessment. A quick guide to data online.

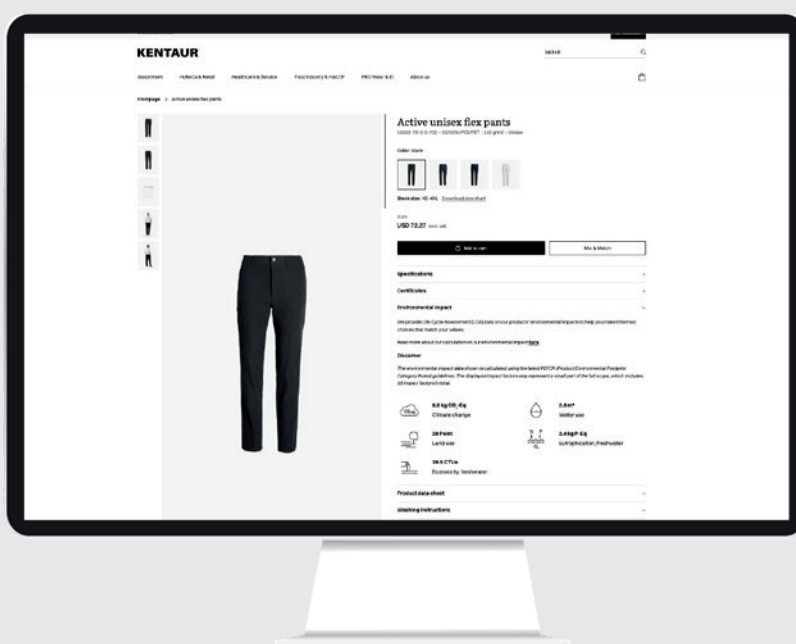

## 1. Gehe auf unsere Website

Besuche [www.kentour.com](http://www.kentour.com), um unser Produktsortiment zu entdecken.

## 2. Wähle dein Produkt

Klicke auf das Produkt, das dich interessiert.

## 3. Sieh dir die Umweltauswirkung an

Öffne den Bereich für detaillierte Life Cycle Assessment (LCA)-Daten.



Kimono  
23700

# Takumi Line.

In Japan bezeichnet Takumi eine Person, die über Jahrzehnte hinweg ihre Fähigkeiten verfeinert hat, um ein Experte auf ihrem Gebiet zu werden. Inspiriert von dieser Hingabe an das Handwerk vereint die Takumi Line traditionelle japanische Arbeitskleidung mit modernem Komfort, Funktionalität und einem stilvollen, zeitgemäßen Design.

Die Takumi-Jacke bietet eine bequeme, großzügige Passform, die optimale Bewegungsfreiheit gewährleistet. Sie ist mit praktischen  $\frac{3}{4}$ -Ärmeln, einer Stifftasche und einer Schürzenschleife im Nacken ausgestattet, wodurch Tradition und Funktionalität harmonisch kombiniert werden. Die Jacke ist knopf- und reißverschlussfrei und wird mit einem Bindeband geschlossen, das durch eine zusätzliche innere Fixierung ergänzt werden kann, um einen sicheren Sitz zu gewährleisten.

Die Takumi-Hose ist von den traditionellen Hakama-Hosen inspiriert und zeichnet sich durch eine weite und flexible Pass-

form aus. Sie verfügt über halb elastische Beinabschlüsse, eine verstellbare Taille mit Bindeband, Seitentaschen und eine separate Handytasche – ideal für alle, die während ihres Arbeitstages zusätzlichen Stauraum benötigen.

Als Teil der Our Choice Materials wird die Takumi Line aus 50 % recyceltem Polyester und 50 % Baumwolle hergestellt. Dies sorgt nicht nur für langlebige und strapazierfähige Kleidung, sondern auch für eine geringere Umweltbelastung.

Genau wie die Takumi-Handwerker, die ihr Leben der Perfektion ihres Fachs widmen, wurde die Takumi Line für diejenigen geschaffen, die höchste Ansprüche an Handwerkskunst und Präzision in ihrer Arbeitskleidung stellen – dort, wo Tradition, Funktionalität und moderne Performance aufeinandertreffen.



### 23700 Kimonojacke

- Our Choice
- Recyceltes Polyester aus PET-Flaschen
- Natürlicher Stretch = 4% Stretch
- Schlichtes Design
- Lasche außen am Kragen zum Fixieren des Nackenbandes der Latzschürze
- 3/4 Arm
- Stifeltasche am linken Ärmel
- Zusätzlicher Riemen auf der Innenseite sichert die geschlossene Front
- Seitenschlitze
- Lagergröße XS-4XL

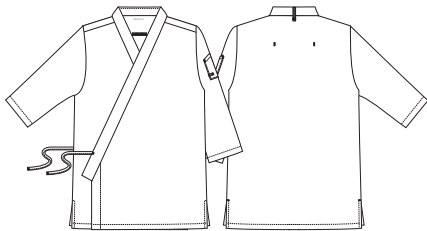

23700-  
143-620  
dunkel marine

#### Qualität

143 50/50% CO/rPES, 180g/m<sup>2</sup>



### 26700 Hakama Unisex Hose

- Our Choice
- Recyceltes Polyester aus PET-Flaschen
- Natürlicher Stretch = 4% Stretch
- Verstellbarer Bund mit Bändern und Druckknöpfen
- Verdeckte Druckknöpfe im Schlitz
- 2 Taschen vorne
- 2 Schenkeltaschen
- Halber Gummizug an der Rückseite unten
- Schrittlänge 75 cm
- Lagergröße XS-4XL

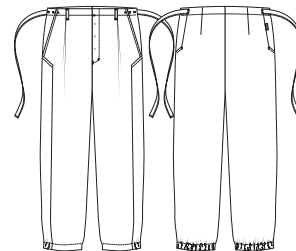

26700-  
143-620  
dunkel marine

#### Qualität

143 50/50% CO/rPES, 180g/m<sup>2</sup>





Kochjacke  
23535

# A Menu worth wearing.

Mit einem nordisch inspirierten Design vereint unsere Menu Jacke Schlichtheit, Funktionalität und eine stilvolle Ästhetik. Die elegante, einreihige Silhouette macht sie zu einer zeitlosen Wahl für professionelle Küchen, in denen ein raffinierter und praktischer Look essenziell ist.

Die Jacke wurde mit Fokus auf Komfort und Bewegungsfreiheit für den gesamten Arbeitstag entworfen. Seitenschlitze und Schlitze an den Ärmeln erhöhen die Flexibilität, während ein verdeckter Druckknopfverschluss für ein glattes und gepflegtes Erscheinungsbild sorgt. Eine praktische Stifeltasche macht sie ideal für vielbeschäftigte Köche.

Hergestellt aus einer strapazierfähigen Mischung aus 65 % Polyester und 35 % Baumwolle, ist unsere Menu Chef Jacket perfekt für den anspruchsvollen Küchenalltag – sie hält intensiver Nutzung stand, ohne dabei ihr elegantes modernes Aussehen zu verlieren.

Minimalistisch, raffiniert und für den Küchenalltag geschaffen – unsere Menu Chef Jacket vereint Stil und Funktion in perfekter Balance.



### 23535 Menu Koch-/Servicejacke

- Our Choice: Qualität 1401
- Optimierte Unisex Pasform - A-Schnitt
- Verriegelte Front, die das Austauschen von Druckknöpfen erleichtert
- Lasche außen am Kragen zum Fixieren des Nackenbandes der Latzschürze
- Verdeckte Druckknöpfe
- Stifeltasche am linken Ärmel
- Vat dyed: Qualität 1401
- Seitenschlitze
- Lagergröße XS-4XL

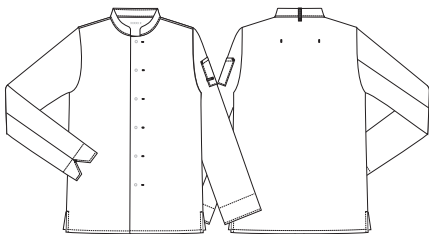

23535-  
51-101  
weiß

23535-  
1401-700  
schwarz

#### Qualität

51 65/35% PES/CO, 195g/m<sup>2</sup>  
1401 65/35% PES/CO, 195g/m<sup>2</sup>



### 23536 Menu Koch-/Servicejacke

- Our Choice: Qualität 1401
- Optimierte Unisex Pasform - A-Schnitt
- Verriegelte Front, die das Austauschen von Druckknöpfen erleichtert
- Lasche außen am Kragen zum Fixieren des Nackenbandes der Latzschürze
- Verdeckte Druckknöpfe
- Stifeltasche am linken Ärmel
- Vat dyed: Qualität 1401
- Seitenschlitze
- Lagergröße XS-4XL

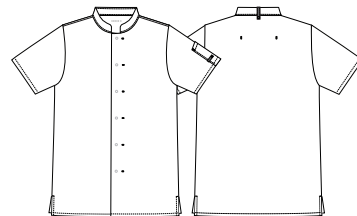

23536-  
1401-700  
schwarz

23536-  
51-101  
weiß

#### Qualität

1401 65/35% PES/CO, 195g/m<sup>2</sup>  
51 65/35% PES/CO, 195g/m<sup>2</sup>





# Snap-On *smart design.*

Komfort und Funktionalität sind in anspruchsvollen Arbeitsumgebungen unerlässlich – und unsere Snap-On-Kollektion bietet beides. Diese einzigartige Serie von Kochhemden, Jacken und Schürzen kombiniert innovative Features mit ergonomischen Vorteilen, die den Unterschied während langer Schichten ausmachen.

Das herausragende Merkmal der Snap-On-Kollektion sind die verdeckten Druckknöpfe, mit denen sich beliebige Snap-On-Schürzen mühelos befestigen lassen. Dieses smarte Design reduziert die Belastung im Nacken, indem das Gewicht der Schürze gleichmäßig auf den Oberkörper verteilt wird – für weniger Verspannungen und mehr Komfort über den ganzen Tag hinweg.

Dank der praktischen Druckknopf-Befestigung ist das Wechseln der Schürzen schnell und einfach. Sobald eine Schürze verschmutzt ist, muss sie nicht mehr über den Kopf gezogen werden – einfach aufknöpfen und abnehmen. So können Köche und Servicekräfte jederzeit ein sauberes und professionelles Erscheinungsbild bewahren.

Die Snap-On-Kollektion überzeugt nicht nur durch ihre durchdachte Funktionalität, sondern auch durch eine breite Auswahl an Farben, Designs und Materialien, die sich jedem Arbeitsplatz anpassen. Ob klassisch oder modern, diese Kollektion ermöglicht es, persönlichen Stil mit Komfort und Praktikabilität zu verbinden.

Mit Snap-On bekommst du mehr als Arbeitskleidung – du bekommst ein smartes Design, das dich unterstützt. At work.



**15236 Damen Kochbluse**

- Vlies hinzugefügt, das laut ISO 15797 gewaschen und getrocknet werden kann
- Stifeltasche am linken Ärmel
- Verdeckte Druckknöpfe für Snap-On Latz
- Lasche außen am Kragen zum Fixieren des Nackenbandes der Latzschürze
- Praktischer Pull-Up Ärmel
- Lagergröße XS-4XL

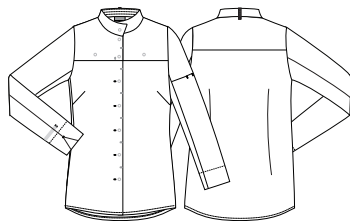

15236-1959-720  
anthrazit meliert

**Qualität**  
1959 60/40% CO/PES, 109g/m<sup>2</sup>

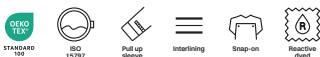

**25236 Kochhemd**

- Vlies hinzugefügt, das laut ISO 15797 gewaschen und getrocknet werden kann
- Stifeltasche am linken Ärmel
- Verdeckte Druckknöpfe für Snap-On Latz
- Lasche außen am Kragen zum Fixieren des Nackenbandes der Latzschürze
- Praktischer Pull-Up Ärmel
- GRÜNER KNOPF und OEKO-TEX® MADE IN GREEN: Qualität 103
- Vat dyed: Qualität 103
- Lagergröße XS-4XL

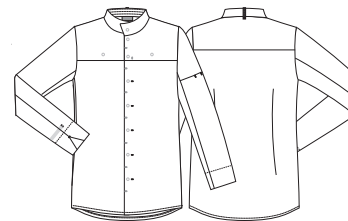

25236-103-103  
weiß



25236-103-700  
schwarz



25236-1959-720  
anthrazit meliert

**Qualität**  
103 65/35% PES/CO, 150g/m<sup>2</sup>  
1959 60/40% CO/PES, 109g/m<sup>2</sup>





### 15235 Damen Pullover Bluse

- Vlies hinzugefügt, das laut ISO 15797 gewaschen und getrocknet werden kann
- Tailliert
- Schulterverschluß mit verdeckten Druckknöpfen
- Verdeckte Druckknöpfe für Snap-On Latz
- Stifeltasche am linken Ärmel
- Lasche außen am Kragen zum Fixieren des Nackenbandes der Latzschürze
- Praktischer Pull-Up Ärmel
- Lagergröße XS-4XL



### 25235 Herren Pullover Hemd

- Vlies hinzugefügt, das laut ISO 15797 gewaschen und getrocknet werden kann
- Schulterverschluß mit verdeckten Druckknöpfen
- Verdeckte Druckknöpfe für Snap-On Latz
- Stifeltasche am linken Ärmel
- Lasche außen am Kragen zum Fixieren des Nackenbandes der Latzschürze
- Praktischer Pull-Up Ärmel
- Lagergröße XS-4XL

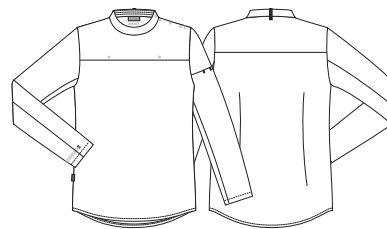
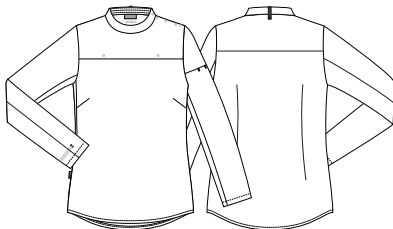

15235-1959-720 anthrazit meliert



25235-1959-720 anthrazit meliert

#### Qualität

1959 60/40% CO/PES, 109g/m<sup>2</sup>

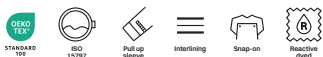

#### Qualität

1959 60/40% CO/PES, 109g/m<sup>2</sup>





### 25266 Gourmet Jacke m. TENCEL™ Lyocell

- Our Choice
- TENCEL™ Lyocell
- Schlichtes Design
- Kragen mit Feuchtigkeits-Management Mesh
- Stifftasche am linken Ärmel
- Verdeckte Druckknöpfe für Snap-On Latz
- Lasche außen am Kragen zum Fixieren des Nackenbandes der Latzschürze
- Verriegelte Front, die das Austauschen von Druckknöpfen erleichtert
- Verdeckte Druckknopfleiste
- Lagergröße XS-4XL

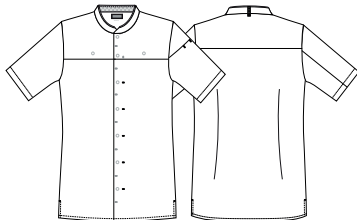

25266-  
934-101  
weiß

#### Qualität

934 50/50% CLV/PES, 215g/m<sup>2</sup>



### 25265 Gourmet Jacke m. TENCEL™ Lyocell

- Our Choice
- TENCEL™ Lyocell
- Schlichtes Design
- Kragen mit Feuchtigkeits-Management Mesh
- Stifftasche am linken Ärmel
- Verdeckte Druckknöpfe für Snap-On Latz
- Lasche außen am Kragen zum Fixieren des Nackenbandes der Latzschürze
- Verriegelte Front, die das Austauschen von Druckknöpfen erleichtert
- Verdeckte Druckknopfleiste
- Praktischer Pull-Up Ärmel
- Lagergröße XS-4XL

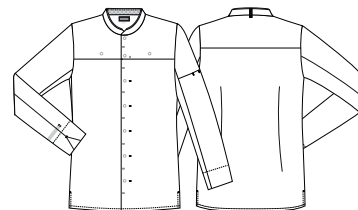

25265-  
934-101  
weiß

#### Qualität

934 50/50% CLV/PES, 215g/m<sup>2</sup>





### 23531 Biker Koch-/Servicejacke

- Our Choice
- Recyceltes Polyester aus PET-Flaschen
- Moderne Passform
- Verdeckte Druckknopfleiste
- Verdeckte Druckknöpfe für Snap-On Latz
- Lasche außen am Kragen zum Fixieren des Nackenbandes der Latzschürze
- Zweigeteilte Stifeltasche am linken Ärmel
- Manschetten
- Reaktiv eingefärbt: Qualität 3086
- Lagergröße XS-4XL

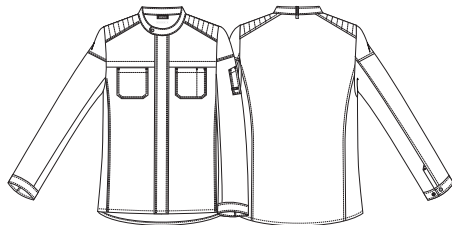

### 23530 Biker Koch-/Servicejacke

- Our Choice
- Recyceltes Polyester aus PET-Flaschen: Qualität 105 und 3086
- GRÜNER KNOPF und OEKO-TEX® MADE IN GREEN: Qualität 105 und 3086
- Moderne Passform
- Verdeckte Druckknopfleiste
- Verdeckte Druckknöpfe für Snap-On Latz
- Lasche außen am Kragen zum Fixieren des Nackenbandes der Latzschürze
- Zweigeteilte Stifeltasche am linken Ärmel
- Reaktiv eingefärbt: Qualität 3086
- Lagergröße XS-4XL

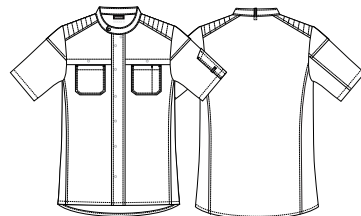

23531-3086-639 denim blau  
23531-105-700 schwarz

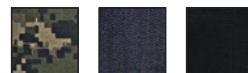

23530-1410-528 camouflage  
23530-3086-639 denim blau  
23530-105-700 schwarz

#### Qualität

3086 65/35% rPES/CO, 150g/m<sup>2</sup>  
105 65/35% rPES/CO, 175g/m<sup>2</sup>

#### Qualität

1410 65/35% PES/CO, 245g/m<sup>2</sup>  
3086 65/35% rPES/CO, 150g/m<sup>2</sup>  
105 65/35% rPES/CO, 175g/m<sup>2</sup>





Kochjacke  
23530

# When standing out becomes a trademark for success.

Brian Bojsens Weg zum kulinarischen Ruhm war alles andere als traditionell. Er begann nicht in einer steifen Kochjacke oder einer polierten Küche, sondern in Flip-Flops, mit einem unbeschwernten Charme, den nur ein Surfer besitzt, und einer tiefen Leidenschaft dafür, Menschen willkommen zu heißen. Seit dem Moment, als er zum ersten Mal auf den Fernsehbildschirmen in den Wohnzimmern der deutschen Zuschauer erschien, stach Brian hervor – nicht nur mit seiner Kochkunst, sondern auch durch seinen unkonventionellen und kompromisslosen Stil.

Heute gehört er zu den bekanntesten Köchen Deutschlands, bleibt jedoch seiner einzigartigen Herangehensweise an das Leben und die Arbeit treu.

"Ich habe es schon immer geliebt, anders zu sein", sagt Brian mit einem Grinsen. "Egal, ob durch meine Kochkunst, meinen Stil oder die Erlebnisse, die ich kreiere – am Ende geht es immer darum, mir selbst treu zu bleiben."

## **In Omars Küche begannen die großen Träume**

Brian Bojsen wuchs in der kleinen Stadt Ågård nördlich von Kolding auf, wo seine Kindheit von einer tiefen Liebe zur Natur und starken Familientraditionen geprägt war. Einige seiner schönsten Erinnerungen stammen aus den Stunden in der Kü-

che mit seiner Großmutter, in denen er den Wert frischer, einfacher Zutaten und die Freude am gemeinsamen Essen entdeckte.

"Diese Momente mit meiner Großmutter haben mir gezeigt, dass Essen mehr ist als nur Nahrung – es geht darum, Menschen zusammenzubringen", sagt Brian.

Während die Küche ein Ort voller Freude und Kreativität war, stellte die Schule eine ganz andere Herausforderung dar. Seine Legasthenie ließ ihn oft als Außenseiter fühlen, und ein traditioneller akademischer Weg schien nicht der richtige für ihn zu sein. Doch schon als Kind träumte Brian groß – er wollte ins Fernsehen und Geschichten sowie Erlebnisse zum Leben erwecken.

"Ich wollte immer etwas Kreatives machen – ob als Schauspieler, TV-Moderator oder einfach Teil von etwas Größerem als mir selbst sein", erzählt er. "Die Leute sagten mir ständig, was ich wegen meiner Legasthenie nicht konnte", erinnert er sich, "aber ich wusste, dass ich mehr vom Leben wollte."

## **Ein Paar Flip-Flops veränderten alles**

Mit 18 Jahren verließ Brian Dänemark mit einem brennenden

## Über Brian Bojsen

Geboren in Dänemark im Jahr 1972.

Er machte sich zunächst als Surfer und Fotograf einen Namen, bevor er seine Leidenschaft für das Kochen entdeckte, während er in einem Restaurant auf Sylt arbeitete.

Bekannt wurde er als Juror in der beliebten deutschen TV-Show *Küchenschlacht* auf ZDF. Anschließend wurde er eingeladen, an zahlreichen weiteren Kochsendungen teilzunehmen, und bekam sogar seine eigene Sendung, *Caravanning and Cooking*, die zwei Jahre lang auf DMAX ausgestrahlt wurde.

Autor des Kochbuchs *LAEKKER!*, in dem er die Leser in seine kulinarische Welt einlädt.

Er lebt in Hamburg und hat zwei Kinder.



Wunsch, die Welt zu entdecken und seine Träume zu verwirklichen. „Ich wusste nicht genau, wohin ich wollte“, sagt er, „aber ich wusste, dass ich irgendwo anfangen musste.“

Die erste Station seiner Reise war Deutschland, wo Brian in der Gastronomie zu arbeiten begann. Was zunächst nur als Möglichkeit gedacht war, seinen Lebensunterhalt zu verdienen, entwickelte sich schnell zu einer Leidenschaft – eine perfekte Kombination aus seiner Liebe zum Essen, seiner Kreativität und seiner Fähigkeit, Menschen ein gutes Gefühl zu geben.

Bevor Brian endgültig seinen Platz in der Welt der Gastronomie fand, lebte er eine Zeit lang als Profisurfer und später als Fotograf in New York. „Das Surfen hat mir Durchhaltevermögen beigebracht, und die Fotografie hat mir geholfen, die Welt mit einem kreativen Blick zu sehen“, sagt er.

Seine Erlebnisse rund um den Globus prägten seine mutige und unkonventionelle Herangehensweise an das Kochen, die schnell zu einem festen Bestandteil seiner Identität wurde. Daher sagte er auch sofort zu, als er kurzfristig eingeladen wurde, Juror in einer deutschen Kochshow zu sein – obwohl er nicht einmal eine Kochjacke besaß. „Ich rief einen Freund an und fragte, ob er mir über Nacht eine besorgen könnte“, erzählt er.

„Ich wollte schließlich nicht völlig fehl am Platz aussehen.“

Brian erschien mit Kochjacke – aber dachte nicht eine Sekunde über sein Schuhwerk nach. Er trug einfach das, was er immer trug: seine Flip-Flops. Eigentlich war das keine bewusste Entscheidung, doch sein unerwarteter Look sorgte sofort für Aufsehen und brachte ihm den Spitznamen „The Crazy Dane“ ein. „Die Leute dachten, das sei ein bewusstes Statement“, lacht er, „aber so habe ich mich einfach immer gekleidet. Ich habe mir darüber keine Gedanken gemacht.“

### Eine Welt voller Geschmack und Abenteuer

Heute ist Brians Leben ein Wirbelwind aus Kreativität, Geschmack und Abenteuer. Als Inhaber eines der angesagtesten Restaurants in Hamburg hat er sich als kulinarischer Botschafter der nordischen Küche etabliert – immer gewürzt mit seiner charakteristischen Furchtlosigkeit. Seine Speisekarte zelebriert Einfachheit und Nachhaltigkeit, kreierte mit frischen, regionalen Zutaten und überraschenden Geschmackskombinationen. „Es geht darum, etwas Vertrautes zu nehmen und ihm einen besonderen Twist zu geben“, sagt Brian.





## Restaurants

Im Jahr 2014 eröffnete Brian sein erstes Restaurant, „Brian's Steak & Lobster“, in Hamburg. Doch das war erst der Anfang. Seitdem hat er weitere außergewöhnliche kulinarische Konzepte ins Leben gerufen:

Wild Scandinavian BBQ auf Sardinien, das Fjord Restaurant im Europa-Park Rust und Wild Scandinavian Cooking Storforsen im hohen Norden Schwedens.

Sein neuestes Projekt ist Wild Scandinavian Cooking Hamburg, ein Restaurant auf einem historischen Hausboot aus dem Jahr 1902, das in der Hafencity von Hamburg vor Anker liegt.

Doch Brians Arbeit reicht weit über die Restaurantküche hinaus. Seine Abenteuerlust treibt ihn rund um den Globus, wo er einzigartige kulinarische Erlebnisse schafft, die Menschen der Natur näherbringen. Ob er frisch gefangenen Fisch über einem Lagerfeuer in Norwegen grillt oder mitten in einem schwedischen Wald ein Festmahl zaubert – seine Herangehensweise ist stets von der Freude geprägt, Menschen durch Essen zu verbinden. „Kochen unter freiem Himmel reduziert alles auf das Wesentliche und blendet den Lärm aus“, erklärt er. „Es ist roh, ehrlich und unglaublich befriedigend.“

Für einen so aktiven und praktisch veranlagten Mann wie Brian ist Kleidung mehr als nur eine Nebensache – sie muss funktionieren. „Ich mag es, wenn ich nicht darüber nachdenken muss“, sagt er. Seine Arbeitskleidung muss funktional und praktisch sein, aber dennoch genug Stil haben, um sich wie ein natürlicher Teil seiner Persönlichkeit anzufühlen. „In der Küche brauche ich Kleidung, die bequem ist und sich mit mir bewegt – nicht gegen mich“, erklärt er.

Bei den vielen Stunden des Kochens unter freiem Himmel, wo das Wetter unberechenbar sein kann, sind Wärme und Strapazierfähigkeit besonders wichtig. Eine seiner Lieblingsjacken hat einen verlängerten Rücken, der perfekt ist, wenn er am Lagerfeuer kniet, um zu kochen. „Mit der Arbeitskleidung von Kentaur habe ich etwas gefunden, das mich warmhält, mir Bewegungsfreiheit gibt und sich trotzdem nach mir selbst anfühlt“, fügt Brian hinzu.

## Erfolg unter eigenen Bedingungen finden

Für Brian ging es bei Erfolg nie darum, sich anzupassen, sondern seinen eigenen Weg im Leben zu gehen. Trotz seines Ruhms in Deutschland hat er nie den Blick für das verloren, was wirklich zählt – sich selbst treu zu bleiben und echte Verbindungen zu anderen zu schaffen.

„Sich abzuheben, bedeutet nicht, auffällig zu sein. Es geht darum, man selbst zu sein und das in allem, was man tut, zum Ausdruck zu bringen“, sagt er.

Seine Reise ist der Beweis dafür, dass Durchhaltevermögen sich auszahlt. Er hat immer auf seine Instinkte vertraut, und genau das sieht er als den Grund, warum er Herausforderungen wie seine Legasthenie überwinden und sich seinen Platz in einer wettbewerbsintensiven Branche schaffen konnte.

„Das Wichtigste ist, seine Leidenschaft zu finden und ihr zu folgen, egal was andere sagen. Genau das hat mich dorthin gebracht, wo ich heute bin“, sagt er.

Diese Einstellung spiegelt sich in allem wider, was er tut – von seiner Art zu kochen bis hin zur Auswahl seiner Werkzeuge und Arbeitskleidung. „Jedes Detail zählt, wenn man seine Leidenschaft verfolgt“, fügt er hinzu. „Es geht nicht um Perfektion, sondern darum, stolz darauf zu sein, wer man ist und was man auf den Tisch bringt.“







### 30536 Snap-On Schürze

- Druckknöpfe zur Befestigung des Oberteils
- Genähte Bänder
- Aufhängerschlaufen für Finisher
- B: 90 cm x H: 100 cm
- Lagergröße One Size

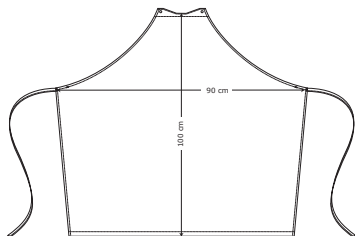

30536-2-101  
weiß



30536-2-700  
schwarz



30536-102-709  
charcoal



30536-102-620  
dunkel marine

#### Qualität

2 65/35% PES/CO, 245g/m<sup>2</sup>  
102 65/35% PES/CO, 210g/m<sup>2</sup>



### 30538 Snap-On Schürze m. Taschen

- Druckknöpfe zur Befestigung des Oberteils
- Genähte Bänder
- 1 Hüfttasche
- Barista Schlaufe
- Stifftasche
- Aufhängerschlaufen für Finisher
- B: 90 cm x H: 85 cm
- Lagergröße One Size

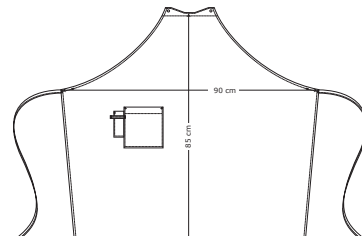

30538-2-700  
schwarz

#### Qualität

2 65/35% PES/CO, 245g/m<sup>2</sup>





**30394 Raw Snap-On Schürze m. Taschen**

- Druckknöpfe zur Befestigung des Oberteils
- Genähte Bänder
- 1 Hüfttasche
- Barista Schlaufe
- Stifftasche
- Aufhängerschlaufen für Finisher
- B: 90 cm x H: 85 cm
- Lagergröße One Size

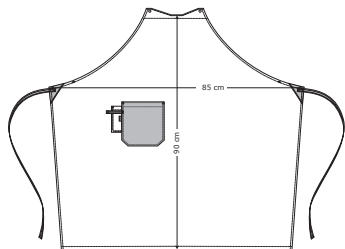

30394-135-210  
khaki



30394-132-717  
rock cross

**Qualität**

135 60/40% CO/PES, 325g/m<sup>2</sup>  
132 55/45% CO/PES, 360g/m<sup>2</sup>



**49036 Nackenband für Snap-On Schürze**

- Nackenband für Snap-On Schürze
- Druckknöpfe
- Lagergröße One Size

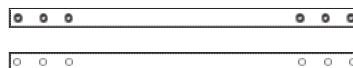

49036-102-700  
schwarz

**Qualität**

102 65/35% PES/CO, 210g/m<sup>2</sup>





25290

# Koch-/Service Pique T-Shirt



Rundhalsausschnitt aus weichem Jersey Piqué

Komfortabel durch Piqué und funktionell wie ein Kasack

Zweigeteilte Brusttasche

Komfortables dehnbares und atmungsaktives Jersey

Lagergröße XS-4XL

25290-80313-700  
schwarz

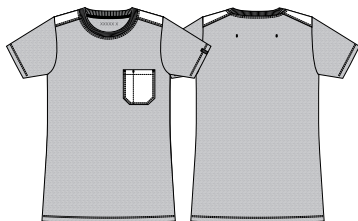

25290-  
80313-700  
schwarz

## Qualität

80313 65/35% PES/CO, 150/230g/m<sup>2</sup>





**25292 Koch-/Service Pique Hemd**

- Moderne und optimale Passform
- Stretch und atmungsaktives Piqué im Rücken und an den Ärmeln für optimalen Komfort
- Eine Kombination aus Hemd und Polo-Shirt
- Nackencollar
- Lasche außen am Kragen zum Fixieren des Nackenbandes der Latzschürze
- Innen versteckte Stifftasche in der Knopfleiste
- Seitenschlitze
- Lagergröße XS-4XL



**25293 Koch-/Service Pique Hemd**

- Moderne und optimale Passform
- Stretch und atmungsaktives Piqué im Rücken und an den Ärmeln für optimalen Komfort
- Eine Kombination aus Hemd und Polo-Shirt
- Nackencollar
- Lasche außen am Kragen zum Fixieren des Nackenbandes der Latzschürze
- Zweigeteilte Brusttasche
- Seitenschlitze
- Lagergröße XS-4XL

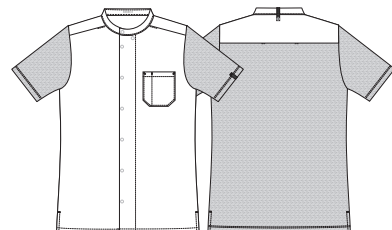
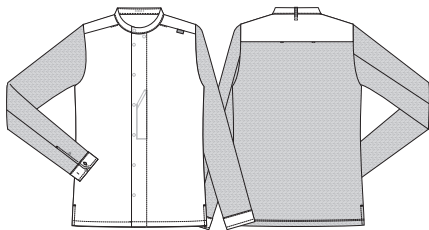

25292-  
80313-700  
schwarz

**Qualität**

80313 65/35% PES/CO, 150/230g/m<sup>2</sup>

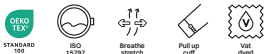

25293-  
80313-700  
schwarz

**Qualität**

80313 65/35% PES/CO, 150/230g/m<sup>2</sup>



Koch T-Shirt  
25295

# A simple shirt with smart solutions.

Unser Koch-/Service T-Shirt ist eine frische Neuinterpretation eines essenziellen Elements der Arbeitskleidung. Mit seinem klaren und schlichten Design fügt es sich nahtlos in Küchen- und Front-of-House-Umgebungen ein und schafft einen professionellen, aber dennoch entspannten Look.

Ein besonderes Detail ist der erhöhte Kragen mit einer integrierten Schürzenschleufe, die das Schürzenband sicher an Ort und Stelle hält. Dies reduziert die Belastung und den Druck im Nacken während langer Schichten und sorgt für zusätzlichen Komfort. Die verstärkte Stifeltasche am Ärmel erhöht die Langlebigkeit und ermöglicht einen schnellen Zugriff auf die wichtigsten Utensilien.

Das Hemd besteht aus einer strapazierfähigen Mischung aus 60 % Baumwolle und 40 % Polyester, die sowohl atmungsaktiv als auch langlebig ist - eine zuverlässige Wahl für anspruchsvolle Arbeitstage.

Eine schlichte, aber durchdachte Lösung für Arbeitskleidung - denn bei uns ist alles Made for people. At work.

“ Kentaur is collaborating with us at Lielle to design a t-shirt for durability (high-quality cotton and breathable design) and functionality (featuring a collar strap to secure the apron). This partnership enable us to invest in our staff's comfort and uniformity at a lower price, which aligns with our goals.

Thank you, Kentaur, for being a dedicated partner that continuously evolves with us and our industry.

Marcus Jernmark, Chef & Partner,  
Lielle, Los Angeles, @marcus.jernmark



25295

# Koch-/Service T-Shirt



Lasche mit Druckknopf zum fixieren des Nackenbandes der Latzschürze

Geschütztes Design Nr. DM/245515 für den erhöhten Nackenrand, der vor Zugluft schützt und das Nackenband der Schürze an Ort und Stelle hält

4-Fach Rippabschluss Nacken- und Schulterband Nackenspiegel



Stifttasche am linken Ärmel

Entdecke mehr Shirts auf [www.kentaur.com](http://www.kentaur.com)  
Suche beispielsweise nach 53000,  
53100/53120 oder 55250/55270

25295-575-11  
weiß

Lagergröße XS-4XL



25295-575-11  
weiß

25295-575-34  
schwarz

25295-575-6  
marine

### Qualität

575 60/40% CO/PES, 220g/m<sup>2</sup>



PRO Wear... 60 1537



# Everyday wear. Always stocked.

Zuverlässige Qualität für Küche und Service. Immer auf Lager in allen Farben.

Finden Sie Langarmshirts und mehr auf [www.kentaur.com](http://www.kentaur.com)



## 53000 PRO Wear T-Shirt ID0300

- Extra strapazierfähig
- 4-Fach Rippabschluss
- Nacken- und Schulterband
- Nackenspiegel
- XS - nur in weiß, silbergrau, marine, schwarz, hellblau, royal blau, koks, rot, grau meliert, koralle, staub aqua und staub grün
- 7XL - in weiß und marine
- Lagergröße XS-6XL

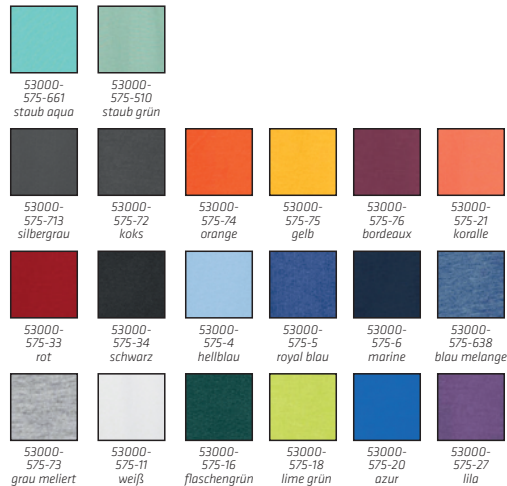

### QUALITÄT

575 60/40% CO/PES, 220g/m<sup>2</sup>



PRO Wear. 60 BEST





**53100 PRO Wear T-shirt light ID0310**

- Extra strapazierfähig
- Leichtes Gewebe
- 4-Fach Rippabschluss
- Nacken- und Schulterband
- Nackenspiegel
- Lagergröße XS-6XL



**QUALITÄT**  
575 50/50% CO/PES, 175g/m<sup>2</sup>



**53170 PRO Wear T-Shirt Damen ID0317**

- Extra strapazierfähig
- 4-Fach Rippabschluss
- Leichtes Gewebe
- Nacken- und Schulterband
- Nackenspiegel
- Lagergröße XS-6XL

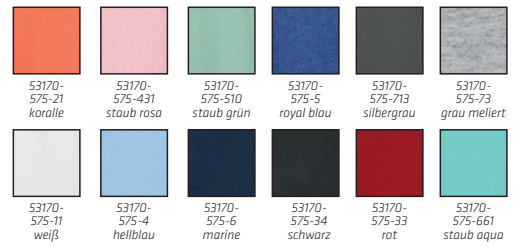

**QUALITÄT**  
575 50/50% CO/PES, 175g/m<sup>2</sup>





**55250 GAME Poloshirt Stretch ID0525**  
**55270 GAME Poloshirt Stretch Damen ID0527**

- Stretch-Gewebe
- Nackenband
- Nackenspiegel
- Leiste mit Ton-in-Ton Knöpfen
- Minimales Einlaufen
- Damen 55270 - 73 Grau meliert: 85 % Baumwolle / 10 % Viskose / 5 % Elasthan
- Unisex 55250 5XL-6XL in weiß, marine und schwarz
- Damen 55270 4XL-6XL in weiß und schwarz
- Lagergröße XS-4XL



55250-575-73  
grau meliert

55250-575-6 marine	55250-575-74 orange	55250-575-76 bordeaux	55250-575-9 mocca	55250-575-85 mint	55250-575-84 olive
55250-575-19 cherise rot	55250-575-27 lila	55250-575-33 rot	55250-575-34 schwarz	55250-575-4 hellblau	55250-575-5 royal blau
55250-575-72 koks	55250-575-20 azur	55250-575-11 weiß	55250-575-15 grün	55250-575-17 türkis	55250-575-18 lime grün

**Qualität**

575	95/5% CO/EL, 220g/m <sup>2</sup>
575	85/10/5% CO/CV/EL, 220g/m <sup>2</sup>



Eco-conscious.  
 Coming up →

Das EU Ecolabel ist das offizielle Umweltzeichen der EU für Textilien. Mit dem EU Ecolabel wählen Sie Kleidung mit möglichst geringer Umweltbelastung.



**53700 PRO Wear CARE T-Shirt ID0370**  
**53710 PRO Wear CARE T-Shirt Damen ID0371**

- Our Choice
- EU Ecolabel-zertifiziertes T-Shirt mit Rundhalsausschnitt
- Casual Design und Fit
- Extra strapazierfähig
- Lagergröße XS-6XL

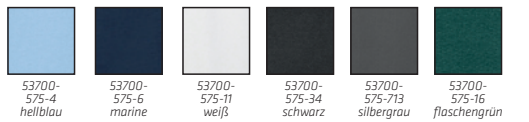

**Qualität**  
 575 60/40% CO/rPES, 220g/m<sup>2</sup>



**53720 PRO Wear CARE T-Shirt ID0372**  
**53730 PRO Wear CARE T-Shirt Damen ID0373**

- Our Choice
- EU Ecolabel-zertifiziertes T-Shirt mit V-Ausschnitt
- Casual Design und Fit
- Extra strapazierfähig
- Lagergröße XS-6XL

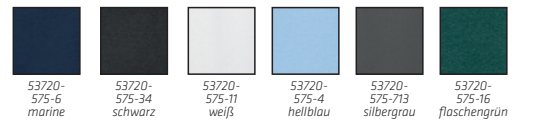

**Qualität**  
 575 60/40% CO/rPES, 220g/m<sup>2</sup>



A middle-aged man with grey hair and a beard is wearing a grey overshirt over a white shirt and a dark tie. He is standing next to a brick wall and holding a white mug. The background is a blurred green wall.

Overshirt  
23055

# Layer Up. At work.

Diese stilvolle Overshirt wurde für Köche und Servicepersonal entwickelt, die im Freien, in kühlen Lagerräumen oder in Arbeitsumgebungen tätig sind, in denen eine zusätzliche Wärmeschicht erforderlich ist. Sie vereint Flexibilität, Langlebigkeit und ganztägigen Komfort, während sie sich perfekt als zusätzliche Schicht für den Lagenlook eignet.

Sie ist mit einem klassischen Hemdkragen und einer Knopfleiste gestaltet, die für einen schlichten und professionellen Look sorgt, während die geteilte Stifeltasche am linken Ärmel das Verstauen wichtiger Arbeitsutensilien erleichtert.

Das Overshirt besteht aus einer strapazierfähigen Mischung aus 65 % Polyester und 35 % Baumwolle mit 4 % natürlichem Stretch, was für zusätzlichen Komfort sorgt, ohne die Bewegungsfreiheit einzuschränken. Es ist vat-gefärbt, um langanhaltende Farben zu gewährleisten, sodass es auch nach wiederholtem Waschen sein frisches, professionelles Erscheinungsbild beibehält.

Robust, vielseitig und perfekt für den Lagenlook – dieses Overshirt passt sich jeder Arbeitssituation an, egal wohin der Job Sie führt.



# 23055 Overshirt



23055-146-700  
schwarz

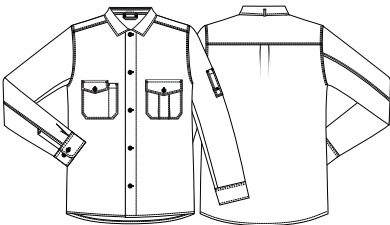

23055-146-700  
schwarz

23055-146-527  
jagd grün

**Qualität**  
146 65/35% PES/CO, 290g/m<sup>2</sup>





Kochjacke  
23516

“

Kentaur just produces the best-suited uniforms. I have used them for several years, and I can't find a flaw. Light, trendy, comfortable clothing that lets the skin breathe easily, the team absolutely loves the uniforms, and it changes the daily mood, knowing you can be comfortable all day long. Proud to represent Kentaur.

Christian Pedersen, Executive Chef  
The St. Regis Maldives Vommull Resort

“

As a chef, I believe that every element of my craft should be a reflection of excellence, precision, and passion. That's why I choose Kentaur as my number one choice for chefs' uniforms. Kentaur understands the demands of our profession and creates attire that marries impeccable craftsmanship with practicality. Their attention to detail ensures that I can move freely, while their use of premium fabrics guarantees comfort and durability. Kentaur's commitment to exceptional design and functionality aligns perfectly with my culinary philosophy, allowing me to express my creativity with confidence and style. When I wear Kentaur, I feel empowered to create culinary masterpieces while embodying the essence of culinary artistry.

James Knight-Paccheco, Co-Founder of Group JKP,  
@jamesknightpaccheco



Kochjacke  
23530



“

Kentaur workwear is the perfect blend of functionality, comfort, and style. In a fast-paced environment, I need clothing that moves with me, stands up to the demands of the job, and still looks sharp. Kentaur delivers on all fronts with high-quality materials, smart design, and a perfect fit. Whether in the kitchen or on the floor, I can rely on their workwear to keep me comfortable and professional throughout the day.

Jan Horák, Director of Culinary  
Augustine, The Luxury Collection Hotel, Czech Republic



“

Working in the middle east, our chef jackets need to withstand heated environments, not just in the kitchen but also outside. We look at comfort, flexibility, and breathability. Therefore, we work with Kentaur, as they deliver what we need each time.

Johan Scott Valentine,  
Corporate Vice President of Food and Beverage  
Rotana Hotel Management Corporation PJSC  
@chefscottvalentine



Kochjacke  
23515

# Let the Wing take you.

Kochjacke  
23516

Unsere Wing Jacket hat sich als Favorit unter Köchen und Servicekräften etabliert - und das aus gutem Grund. Diese vielseitige Jacke vereint die Schlichtheit einer klassischen Kochjacke mit der Eleganz eines doppelreihigen Designs und schafft so eine perfekte Balance zwischen Stil und Funktionalität.

Die leichte und bequeme Passform macht sie ideal für warme Arbeitsumgebungen wie Küchen und Servicebereiche. Hergestellt aus einer robusten Mischung aus 65 % recyceltem Polyester und 35 % Baumwolle, überzeugt sie durch Atmungsaktivität und Langlebigkeit. Mit einem Stoffgewicht von nur 175-180 g/m<sup>2</sup> sorgt sie für hohen Tragekomfort und bewahrt gleichzeitig ein professionelles Erscheinungsbild.

Das Design der Wing Jacket überzeugt mit feinen, durchdachten Details, die ihr eine moderne und einladende Ausstrahlung verleihen. Besonders markant ist der einzelne sichtbare Knopf am Kragen, der der Jacke eine individuelle Note gibt.

Besonders beliebt in den Bereichen Einzelhandel, Catering und Bäckerei, passt sich die Wing Jacket mühelos an unterschiedliche Rollen und Arbeitsumgebungen an. Sie ist in fünf Farben erhältlich - Weiß, Schwarz, Grün, Sand und Blau - und lässt sich leicht in jedes Workwear-Konzept integrieren.

Denn Komfort, Stil und Funktionalität machen den Unterschied. At work



### 23515 Koch-/Servicejacke

- Our Choice: Qualität 105 und 143
- Recyceltes Polyester aus PET-Flaschen: Qualität 105 und 143
- Natürlicher Stretch = 4% Stretch: Qualität 143
- Moderne und optimale Passform
- Lasche außen am Kragen zum Fixieren des Nackenbandes der Latzschürze
- Praktischer Pull-Up Ärmel
- Ärmelschnitt der das Anheben der Jacke bei Bewegungen vermeidet
- Zweigeteilte Stifeltasche am linken Ärmel
- Seitenschlitze
- Lagergröße XS-4XL

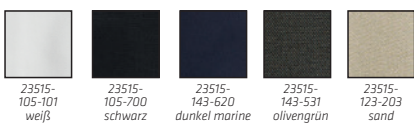
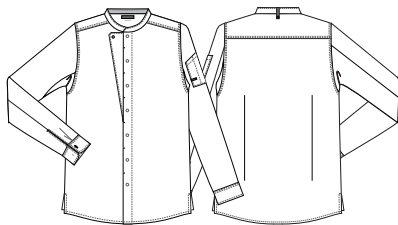

#### Qualität

105	65/35% rPES/CO, 175g/m <sup>2</sup>
143	50/50% CO/rPES, 180g/m <sup>2</sup>
123	50/50% CO/PES, 180g/m <sup>2</sup>



### 23516 Koch-/Servicejacke

- Our Choice: Qualität 105 und 143
- Recyceltes Polyester aus PET-Flaschen: Qualität 105 und 143
- Natürlicher Stretch = 4% Stretch: Qualität 143
- Moderne und optimale Passform
- Lasche außen am Kragen zum Fixieren des Nackenbandes der Latzschürze
- Zweigeteilte Stifeltasche am linken Ärmel
- Seitenschlitze
- Lagergröße XS-4XL

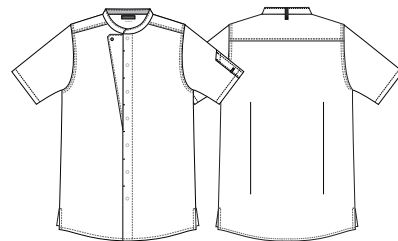

#### Qualität

143	50/50% CO/rPES, 180g/m <sup>2</sup>
105	65/35% rPES/CO, 175g/m <sup>2</sup>
123	50/50% CO/PES, 180g/m <sup>2</sup>





Kochjacke  
23570

# Urban vibes. Professional edge.

Unsere Urban Jacket wurde mit einem modernen, urban inspirierten Look und funktionellen Details entworfen, die sie perfekt für Catering- und Servicepersonal machen.

Die Jacke zeichnet sich durch auffällige Doppelnähte und einen einzelnen sichtbaren Knopf am Hals aus, die ihr einen markanten, robusten Ausdruck verleihen. Ein verdeckter Druckknopfverschluss sorgt für ein elegantes und stilvolles Erscheinungsbild, während praktische Details wie eine Stifeltasche, eine Brusttasche, eine Schürzenschlaufe im Nacken und verstellbare Ärmel die Funktionalität während des gesamten Arbeitstages erhöhen.

Sie besteht aus einer strapazierfähigen Mischung aus 65 % Polyester und 35 % Baumwolle, wodurch sie sich ideal für den langfristigen Gebrauch eignet. Die weiße Version enthält 65 % recyceltes Polyester und 35 % Baumwolle, wodurch die gleiche Haltbarkeit und der gleiche Komfort gewährleistet sind - mit dem zusätzlichen Vorteil der Verwendung von Recyclingmaterialien.

Mit ihren markanten Details, dem präzisen Schnitt und der modernen Silhouette bietet unsere Urban Jacket einen stillvollen, urban inspirierten Look - perfekt für alle, die Arbeitskleidung suchen, die sich nahtlos in ihre Umgebung einfügt.



23570

Unisex Koch-/Servicejacke

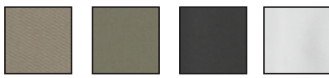
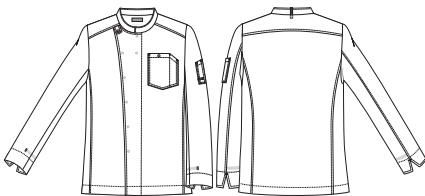

23570-102-205 dunkelsand  
23570-102-527 jagd grün  
23570-102-709 charcoal  
23570-105-101 weiß

Qualität

102 65/35% PES/CO, 210g/m<sup>2</sup>  
105 65/35% rPES/CO, 175g/m<sup>2</sup>





Kochjacke  
25281

“

Kentaur is great quality  
and well-being in the kitchen.

Juan Amador, Owner, Restaurant Amador, Austria  
@\_juan\_amador, photo: Kirchgasser Photography



Im Rahmen unserer Bestrebungen, immer mehr Our Choice Materials in unsere Kollektionen zu integrieren, nimmt TENCEL™ Lyocell eine zentrale Rolle ein. Mit seinen herausragenden Eigenschaften bietet es sowohl für Träger als auch für professionelle Wäschereien zahlreiche Vorteile und ist damit ein ideales Material für Arbeitskleidung.

TENCEL™ Lyocell-Fasern werden aus dem natürlichen Rohstoff Holz in einem geschlossenen Produktionsprozess hergestellt, bei dem 99,8 % des Lösungsmittels wiederverwendet werden. Dadurch wird Abfall minimiert und eine umweltfreundlichere Fertigung gewährleistet. Die strapazierfähigen Fasern sorgen dafür, dass die Kleidung Farbe und Form behält, während die kurzen Trocknungszeiten in der industriellen Wäscherei Energie- und Ressourceneinsparungen ermöglichen.

Das weiche und angenehme Material macht TENCEL™ Lyocell perfekt für Arbeitskleidung, die über längere Zeit getragen wird. Dank seiner einzigartigen Faserstruktur absorbiert und gibt das Material Feuchtigkeit besonders effizient ab, wodurch

ein trockenes und angenehmes Mikroklima auf der Haut entsteht. Dies verbessert die thermische Regulierung und macht das Material ideal für Mitarbeiter in warmen Arbeitsumgebungen.

Durch seine feuchtigkeitsregulierenden Eigenschaften schafft TENCEL™ Lyocell ein Umfeld, das das Wachstum von geruchsbildenden Bakterien hemmt. Das macht das Material besonders geeignet für die Lebensmittelindustrie, aber auch für alle anderen Branchen, in denen hygienische und zuverlässige Arbeitskleidung gefragt ist.

Mit TENCEL™ Lyocell vereinen wir Komfort, Langlebigkeit und Verantwortung, um Arbeitskleidung zu liefern, die wirklich überzeugt. At work.

Kochjacke  
25284

 Tencel™

X

 REFIBRA™  
technology

Bei Kentaur treibt uns unsere Nachhaltigkeitsstrategie dazu an, Arbeitskleidung zu entwickeln, die eine zirkuläre Zukunft unterstützt. Unsere Kochjacke aus TENCEL™ Lyocell x REFIBRA™ Technologie ist ein Ausdruck dieses Engagements.

TENCEL™ Lyocell mit REFIBRA™ Technologie kombiniert Holzfasern mit recyceltem Baumwoll-Textilabfall, wodurch Fasern entstehen, die zu 30 % aus recyceltem Pre- und Post-Consumer-Material bestehen. In Verbindung mit recyceltem Polyester besteht das Gewebe dieser Kochjacke aus 50 % TENCEL™ Lyocell mit REFIBRA™ Technologie und 50 % recyceltem Polyester.

Das Gewebe macht keine Kompromisse bei der Leistung, sondern bewahrt alle Vorteile von klassischem TENCEL™ Lyocell - darunter hervorragende Feuchtigkeitsaufnahme für

ein trockenes Tragegefühl, effektive Temperaturregulierung für optimalen Komfort und natürliche Geruchsreduzierung, die für langanhaltende Frische sorgt. Diese Eigenschaften machen die Jacke zur idealen Wahl für die Gastronomiebranche.

Die Jacke ist besonders strapazierfähig, dabei aber weich und angenehm auf der Haut. Sie wurde getestet, um die strengen Anforderungen der Textilservice Unternehmen zu erfüllen. Diese Innovation ist ein bedeutender Schritt auf unserem Weg zur Kreislaufwirtschaft, in der wir aktiv Abfall reduzieren und die Ressourcennutzung optimieren.

TENCEL™ and REFIBRA™ sind Marken der Lenzing AG.



**25281 Kochjacke m. TENCEL™ x REFIBRA™**

- Our Choice
- TENCEL™ Lyocell x REFIBRA™
- Recyceltes Polyester aus PET-Flaschen
- Das Gewebe ist leicht, weich und angenehm
  - Wäsche für Wäsche
- Paspelierte Brusttasche
- Verriegelte Front, die das Austauschen von Druckknöpfen erleichtert
- Verdeckte Druckknöpfe
- Lasche für das Nackenband der Latzschürze
- Rückenabnäher
- Seitenschlitze
- Lagergröße XS-4XL

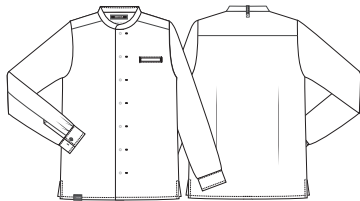

25281-936-101  
weiß



25281-937-700  
schwarz

**Qualität**

936 50/50% CLY/rPES, 235g/m<sup>2</sup>  
937 50/50% CLY/rPES, 195g/m<sup>2</sup>



**25284 Kockjacke m. TENCEL™ x REFIBRA™**

- Our Choice
- TENCEL™ Lyocell x REFIBRA™
- Recyceltes Polyester aus PET-Flaschen
- Das Gewebe ist leicht, weich und angenehm
  - Wäsche für Wäsche
- Rückenabnäher
- Paspelierte Brusttasche
- Verriegelte Front, die das Austauschen von Druckknöpfen erleichtert
- Verdeckte Druckknöpfe
- Lasche für das Nackenband der Latzschürze
- Seitenschlitze
- Lagergröße XS-4XL

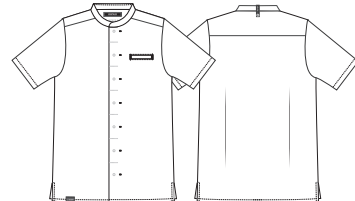

25284-937-700  
schwarz



25284-936-101  
weiß

**Qualität**

937 50/50% CLY/rPES, 195g/m<sup>2</sup>  
936 50/50% CLY/rPES, 235g/m<sup>2</sup>





### 23522 Gourmet Kochjacke

- Our Choice
- TENCEL™ Lyocell
- Eine Mischung aus klassischer Kochjacke und modernem Kochhemd
- Lasche außen am Kragen zum Fixieren des Nackenbandes der Latzschürze
- Zweigeteilte Stifeltasche am linken Ärmel
- Diagonale Stoffrichtung im Rücken für Dehnbarkeit
- Komfortables, dehnbares und atmungsaktives Jersey im Achselbereich
- Ärmelschnitt der das Anheben der Jacke bei Bewegungen vermeidet
- Seitenschlitze
- Lagergröße XS-4XL

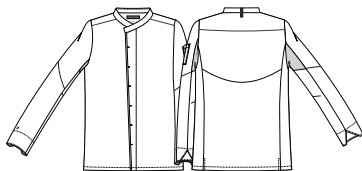

23522-  
934-101  
weiß

#### Qualität

934 50/50% CLY/PES, 215g/m<sup>2</sup>



### 23523 Gourmet Kochjacke

- Our Choice
- TENCEL™ Lyocell
- Lasche außen am Kragen zum Fixieren des Nackenbandes der Latzschürze
- Zweigeteilte Stifeltasche am linken Ärmel
- Diagonale Stoffrichtung im Rücken für Dehnbarkeit
- Komfortables, dehnbares und atmungsaktives Jersey im Achselbereich
- Ärmelschnitt der das Anheben der Jacke bei Bewegungen vermeidet
- Seitenschlitze
- Lagergröße XS-4XL

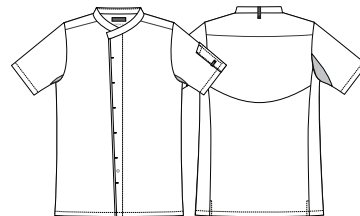

23523-  
934-101  
weiß

#### Qualität

934 50/50% CLY/PES, 215g/m<sup>2</sup>





**25265 Gourmet Jacke m. TENCEL™ Lyocell**

- Our Choice
- TENCEL™ Lyocell
- Schlichtes Design
- Kragen mit Feuchtigkeits-Management Mesh
- Stifeltasche am linken Ärmel
- Verdeckte Druckknöpfe für Snap-On Latz
- Lasche außen am Kragen zum Fixieren des Nackenbandes der Latzschürze
- Verriegelte Front, die das Austauschen von Druckknöpfen erleichtert
- Verdeckte Druckknopfleiste
- Praktischer Pull-Up Ärmel
- Lagergröße XS-4XL

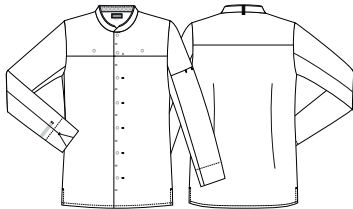

25265-  
934-101  
weiß

**Qualität**

934 50/50% CLV/PES, 215g/m<sup>2</sup>



**25266 Gourmet Jacke m. TENCEL™ Lyocell**

- Our Choice
- TENCEL™ Lyocell
- Schlichtes Design
- Kragen mit Feuchtigkeits-Management Mesh
- Stifeltasche am linken Ärmel
- Verdeckte Druckknöpfe für Snap-On Latz
- Lasche außen am Kragen zum Fixieren des Nackenbandes der Latzschürze
- Verriegelte Front, die das Austauschen von Druckknöpfen erleichtert
- Verdeckte Druckknopfleiste
- Lagergröße XS-4XL

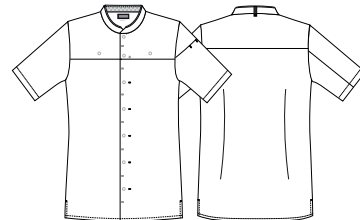

25266-  
934-101  
weiß

**Qualität**

934 50/50% CLV/PES, 215g/m<sup>2</sup>





### 23691 Kochjacke m. TENCEL™ Lyocell

- Our Choice
- TENCEL™ Lyocell
- Moderne Passform
- Stehkragen
- Lasche außen am Kragen zum Fixieren des Nackenbandes der Latzschürze
- Verdeckte Druckknöpfe
- Manschetten
- Lagergröße XS-4XL

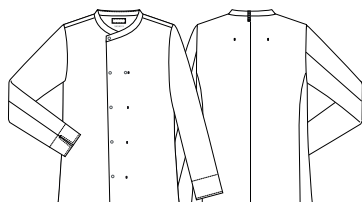

23691-  
934-101  
weiß

#### Qualität

934 50/50% CLY/PES, 215g/m<sup>2</sup>



### 23692 Kochjacke m. TENCEL™ Lyocell

- Our Choice
- TENCEL™ Lyocell
- Moderne Passform
- Stehkragen
- Lasche außen am Kragen zum Fixieren des Nackenbandes der Latzschürze
- Verdeckte Druckknöpfe
- Lagergröße XS-4XL

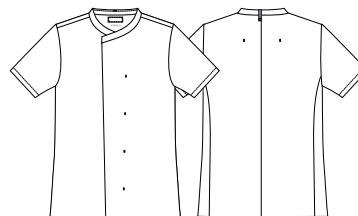

23692-  
934-101  
weiß

#### Qualität

934 50/50% CLY/PES, 215g/m<sup>2</sup>





Kochjacke  
23692

Kochhemd  
25241





**25241 Kochhemd m. TENCEL™ Lyocell**

- Our Choice
- TENCEL™ Lyocell
- Recyceltes Polyester aus PET-Flaschen: Qualität 924
- Moderne und optimale Passform
- Verriegelte Front, die das Austauschen von Druckknöpfen erleichtert
- Innen versteckte Stifeltasche in der Knopfleiste
- Verdeckte Druckknöpfe
- Lasche außen am Kragen zum Fixieren des Nackenbandes der Latzschürze
- Rückenabnäher
- Seitenschlitze
- Lagergröße XS-4XL

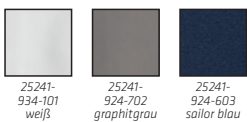
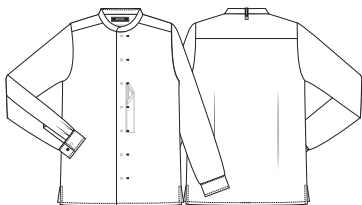

**Qualität**  
 934 50/50% CLY/PES, 215g/m<sup>2</sup>  
 924 50/50% CLY/rPES, 195g/m<sup>2</sup>



**25242 Kochhemd m. TENCEL™ Lyocell**

- Our Choice
- TENCEL™ Lyocell
- Recyceltes Polyester aus PET-Flaschen: Qualität 924
- Moderne und optimale Passform
- Verriegelte Front, die das Austauschen von Druckknöpfen erleichtert
- Innen versteckte Stifeltasche in der Knopfleiste
- Verdeckte Druckknöpfe
- Lasche außen am Kragen zum Fixieren des Nackenbandes der Latzschürze
- Rückenabnäher
- Seitenschlitze
- Lagergröße XS-4XL

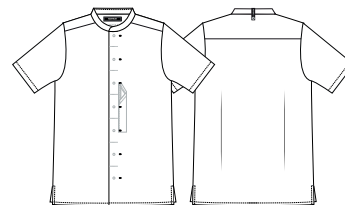

**Qualität**  
 924 50/50% CLY/rPES, 195g/m<sup>2</sup>  
 934 50/50% CLY/PES, 215g/m<sup>2</sup>



# *Closing the loop.* Opening new possibilities.

Bei Kentaur heben wir unsere Verantwortung auf die nächste Stufe – mit unserem innovativen Kentaur LOOP-Projekt. Diese Pilotinitiative konzentriert sich auf das Upcycling gebrauchter Textilien in völlig neue Produkte. So verlängern wir ihren Lebenszyklus und reduzieren gleichzeitig den Bedarf an neuen Materialien.

Durch das LOOP-Konzept arbeiten wir mit Wäschereien zusammen, um einen geschlossenen Kreislauf zu schaffen. Statt ausgediente Textilien wie Bettwäsche und Tischdecken zu entsorgen, können unsere Textilservice Kunden sie an Kentaur zurückgeben. Dort verwandeln wir sie in hochwertige Arbeitskleidung, darunter Kochjacken und Schürzen.

Das Ergebnis? Ein bedeutender Schritt hin zur Kreislaufwirtschaft – bei dem die Textilien von gestern zu den Uniformen

von morgen werden. Dieses kreative und wirkungsvolle Konzept integriert Upcycling in die Produktentwicklung und bedient gleichzeitig die wachsende Nachfrage nach verantwortungsvolleren Lösungen in der Textilbranche.

Die LOOP-Serie ist mehr als eine Kollektion – sie ist ein Versprechen. Als Teil von Our Choice, unserer Nachhaltigkeitsstrategie, zeigt dieses Projekt, wie wir aktiv daran arbeiten, Abfall zu minimieren und konkrete Schritte in Richtung einer verantwortungsvollen Zukunft zu unternehmen. Kontaktier uns noch heute, und lass uns gemeinsam eine Lösung finden.

Let us close the loop together – for workwear that works for people. At work.





### 25240 Koch-/Servicehemd

- Our Choice: Qualität 3086
- Recyceltes Polyester aus PET-Flaschen: Qualität 3086
- GRÜNER KNOPF und OEKO-TEX® MADE IN GREEN: Qualität 3086
- Moderne und optimale Passform
- Innen versteckte Stifftasche in der Knopfleiste
- Seitenschlitze
- Lagergröße XS-4XL

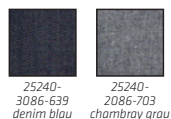
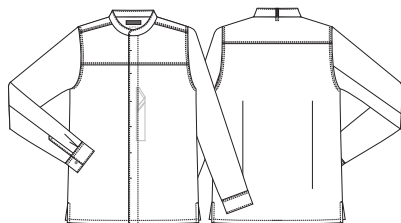

**Qualität**  
3086 65/35% rPES/CO, 150g/m<sup>2</sup>  
2086 65/35% PES/CO, 150g/m<sup>2</sup>



### 25243 Koch-/Servicehemd

- Our Choice: Qualität 3086
- Recyceltes Polyester aus PET-Flaschen: Qualität 3086
- GRÜNER KNOPF und OEKO-TEX® MADE IN GREEN: Qualität 3086
- Moderne und optimale Passform
- Lasche außen am Kragen zum Fixieren des Nackenbandes der Latzschürze
- Innen versteckte Stifftasche in der Knopfleiste
- Seitenschlitze
- Lagergröße XS-4XL

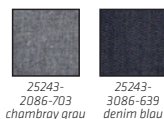
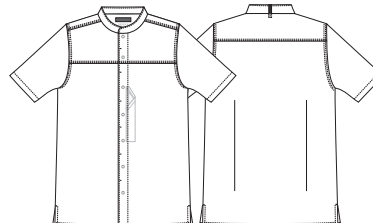

**Qualität**  
2086 65/35% PES/CO, 150g/m<sup>2</sup>  
3086 65/35% rPES/CO, 150g/m<sup>2</sup>





**25204 Koch-/Servicehemd**

- Our Choice: Qualität 3086
- Recyceltes Polyester aus PET-Flaschen: Qualität 3086
- GRÜNER KNOPF und OEKO-TEX® MADE IN GREEN: Qualität 3086
- Moderne und optimale Passform
- Kontrastfarbe im Kragen
- Mit Kontrastfaden befestigte Knöpfe
- Lasche außen am Kragen zum Fixieren des Nackenbandes der Latzschürze
- Zweigeteilte Stifftasche am linken Ärmel
- Seitenschlitze
- Lagergröße XS-4XL

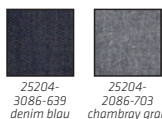
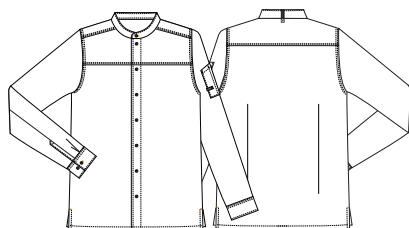

**Qualität**  
3086 65/35% rPES/CO, 150g/m<sup>2</sup>  
2086 65/35% PES/CO, 150g/m<sup>2</sup>



**25207 Koch-/Servicehemd**

- Our Choice: Qualität 3086
- Recyceltes Polyester aus PET-Flaschen: Qualität 3086
- GRÜNER KNOPF und OEKO-TEX® MADE IN GREEN: Qualität 3086
- Moderne und optimale Passform
- Kontrastfarbe im Kragen
- Mit Kontrastfaden befestigte Knöpfe
- Lasche außen am Kragen zum Fixieren des Nackenbandes der Latzschürze
- Zweigeteilte Stifftasche am linken Ärmel
- Seitenschlitze
- Lagergröße XS-4XL

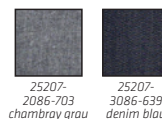
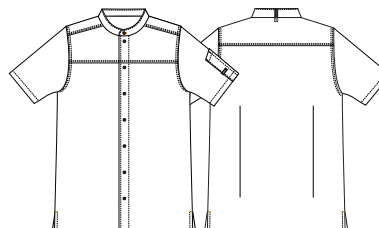

**Qualität**  
2086 65/35% PES/CO, 150g/m<sup>2</sup>  
3086 65/35% rPES/CO, 150g/m<sup>2</sup>





### 15203 Damen Koch-/Servicebluse

- Our Choice
- Recyceltes Polyester aus PET-Flaschen
- Moderne und optimale Passform
- Kontrastfarbe im Kragen
- Mit Kontrastfaden befestigte Knöpfe
- Lasche außen am Kragen zum Fixieren des Nackenbandes der Latzschürze
- Zweigeteilte Stifftasche am linken Ärmel
- Seitenschlitze
- Lagergröße XS-4XL

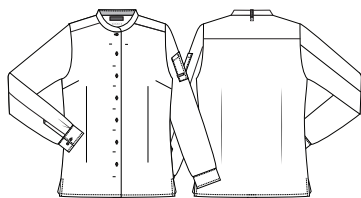

### 25203 Koch-/Servicehemd

- Our Choice
- Recyceltes Polyester aus PET-Flaschen
- Moderne und optimale Passform
- Kontrastfarbe im Kragen
- Mit Kontrastfaden befestigte Knöpfe
- Lasche außen am Kragen zum Fixieren des Nackenbandes der Latzschürze
- Zweigeteilte Stifftasche am linken Ärmel
- Seitenschlitze
- Lagergröße XS-4XL

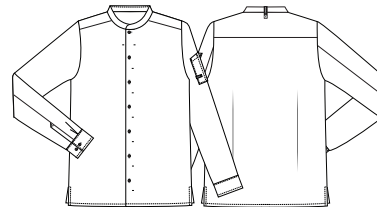

15203-105-700  
schwarz

15203-105-101  
weiß



25203-105-101  
weiß

25203-105-700  
schwarz

#### Qualität

105 65/35% rPES/CO, 175g/m<sup>2</sup>



#### Qualität

105 65/35% rPES/CO, 175g/m<sup>2</sup>





### 25209 Koch-/Servicehemd

- Our Choice
- Recyceltes Polyester aus PET-Flaschen
- Moderne und optimale Passform
- Kontrastfarbe im Kragen
- Mit Kontrastfaden befestigte Knöpfe
- Lasche außen am Kragen zum Fixieren des Nackenbandes der Latzschürze
- Zweigeteilte Stifftasche am linken Ärmel
- Seitenschlitze
- Lagergröße XS-4XL

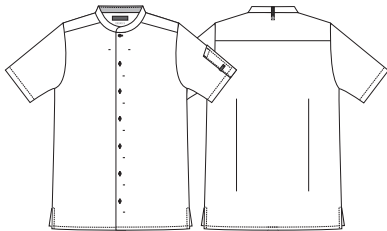

25209-  
105-101  
weiß



25209-  
105-700  
schwarz

**Qualität**  
105 65/35% rPES/CO, 175g/m<sup>2</sup>





### 23591 Unisex Koch-/Servicejacke

- Moderne Passform
- Stehkragen
- Lasche außen am Kragen zum Fixieren des Nackenbandes der Latzschürze
- Verdeckte Druckknöpfe
- 1/1 Ärmel
- Manschetten
- Lagergröße XS-4XL

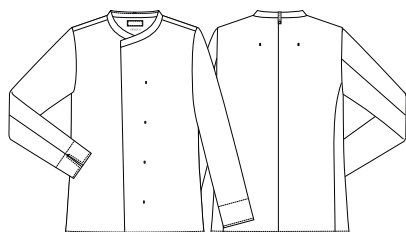

23591-  
4100-101  
weiß

#### Qualität

4100 50/50% CO/PES, 210g/m<sup>2</sup>



### 23592 Unisex Koch-/Servicejacke

- Moderne Passform
- Stehkragen
- Lasche außen am Kragen zum Fixieren des Nackenbandes der Latzschürze
- Verdeckte Druckknöpfe
- 1/2 Arm
- Lagergröße XS-4XL

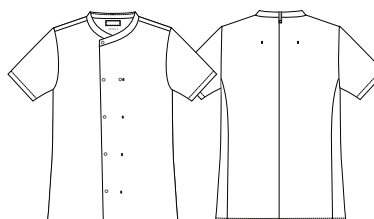

23592-  
4100-101  
weiß

#### Qualität

4100 50/50% CO/PES, 210g/m<sup>2</sup>





### 23511 Unisex Koch-/Servicejacke

- Moderne Passform
- Diagonale Stoffrichtung im Rücken für Dehnbarkeit
- Lasche außen am Kragen zum Fixieren des Nackenbandes der Latzschürze
- Ärmelschnitt der das Anheben der Jacke bei Bewegungen vermeidet
- Praktischer Pull-Up Ärmel
- Zweigeteilte Stifftasche am linken Ärmel
- Seitenschlitze
- Lagergröße XS-4XL

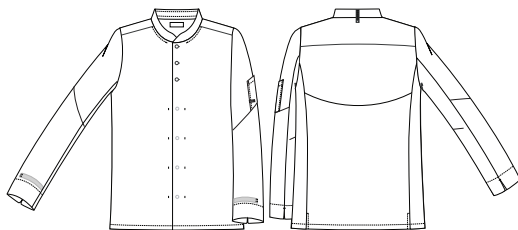

23511-4100-101  
weiß

**Qualität**  
4100 50/50% CO/PES, 210g/m<sup>2</sup>



### 23503 Unisex Koch-/Servicejacke

- Kontrastpiping vorne, am Kragen und an den Manschetten
- Lasche außen am Kragen zum Fixieren des Nackenbandes der Latzschürze
- Diagonale Stoffrichtung unter den Ärmeln für bessere Dehnbarkeit
- Ergonomisch vorteilhaft geschnittene 1/1 Ärmel
- Raglanärmel
- Praktischer Pull-Up Ärmel
- Zweigeteilte Stifftasche am linken Ärmel
- Lagergröße XS-4XL

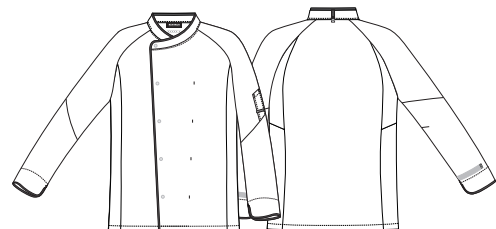

23503-4100-10700  
schwarz piping

**Qualität**  
4100 50/50% CO/PES, 210g/m<sup>2</sup>





### 13500 Damen Koch-/Servicejacke

- Schlichtes Design
- Lasche für das Nackenband der Latzschürze
- Diagonale Stoffrichtung unter den Ärmeln für bessere Dehnbarkeit
- Kurzarm
- Zweigeteilte Stifftasche am linken Ärmel
- Lagergröße 2XS-4XL



### 23500 Unisex Koch-/Servicejacke

- Schlichtes Design
- Lasche für das Nackenband der Latzschürze
- Diagonale Stoffrichtung unter den Ärmeln für bessere Dehnbarkeit
- Kurzarm
- Zweigeteilte Stifftasche am linken Ärmel
- GRÜNER KNOPF und OEKO-TEX® MADE IN GREEN: Qualität 20
- Lagergröße XS-4XL

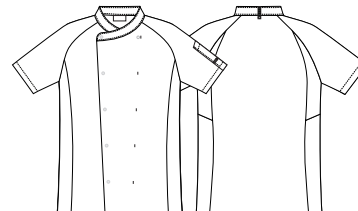
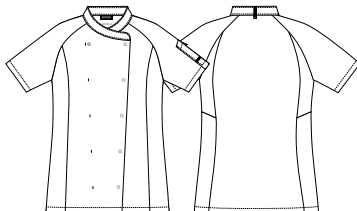

13500-4100-101 weiß  
13500-20-700 schwarz



23500-20-700 schwarz  
23500-4100-101 weiß

#### Qualität

4100 50/50% CO/PES, 210g/m<sup>2</sup>  
20 65/35% PES/CO, 245g/m<sup>2</sup>

#### Qualität

20 65/35% PES/CO, 245g/m<sup>2</sup>  
4100 50/50% CO/PES, 210g/m<sup>2</sup>





### 13501 Damen Koch-/Servicejacke

- Schlichtes Design
- Lasche für das Nackenband der Latzschürze
- Diagonale Stoffrichtung unter den Ärmeln für bessere Dehnbarkeit
- Ergonomisch vorteilhaft geschnittene 1/1 Ärmel
- Zweigeteilte Stifeltasche am linken Ärmel
- Praktischer Pull-Up Ärmel
- Lagergröße 2XS-4XL

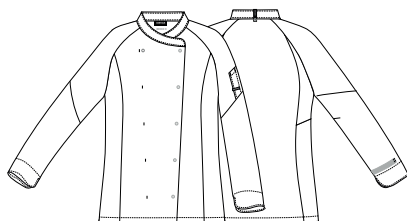

13501-4100-101 weiß  
13501-20-700 schwarz

#### Qualität

4100 50/50% CO/PES, 210g/m<sup>2</sup>  
20 65/35% PES/CO, 245g/m<sup>2</sup>



### 23501 Unisex Koch-/Servicejacke

- Schlichtes Design
- Lasche für das Nackenband der Latzschürze
- Diagonale Stoffrichtung unter den Ärmeln für bessere Dehnbarkeit
- Ergonomisch vorteilhaft geschnittene 1/1 Ärmel
- Zweigeteilte Stifeltasche am linken Ärmel
- Praktischer Pull-Up Ärmel
- GRÜNER KNOPF und OEKO-TEX® MADE IN GREEN: Qualität 20
- Lagergröße XS-4XL

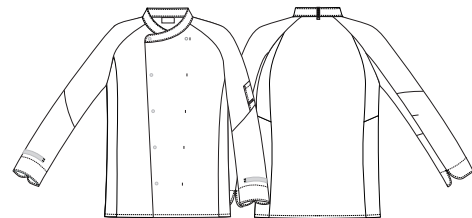

23501-20-700 schwarz  
23501-4100-101 weiß

#### Qualität

20 65/35% PES/CO, 245g/m<sup>2</sup>  
4100 50/50% CO/PES, 210g/m<sup>2</sup>



# Kentaur proudly supports chefs. At work.





Foto: Raisfoto





Kochjacke  
23401



### 23400 Unisex Koch-/Servicejacke

- Our Choice
- Recyceltes Polyester aus PET-Flaschen
- Schickes sportliches Design
- Lasche außen am Kragen zum Fixieren des Nackenbandes der Latzschürze
- Flatlock Nähte
- Komfortables dehnbares und atmungsaktives Jersey im Rücken- und Achselbereich
- Stifftasche am linken Ärmel
- Lagergröße 2XS-4XL

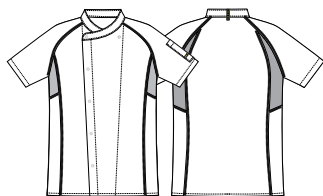

**Qualität**  
105 65/35% rPES/CO, 175g/m<sup>2</sup>



### 23401 Unisex Koch-/Servicejacke

- Our Choice
- Recyceltes Polyester aus PET-Flaschen
- Schickes sportliches Design
- Lasche außen am Kragen zum Fixieren des Nackenbandes der Latzschürze
- Flatlock Nähte
- Komfortables dehnbares und atmungsaktives Jersey im Rücken- und Achselbereich
- Raglanärmel
- Ärmelschnitt der das Anheben der Jacke bei Bewegungen vermeidet
- Ergonomisch vorteilhaft geschnittene 1/1 Ärmel
- Praktischer Pull-Up Ärmel
- Stifftasche am linken Ärmel
- Lagergröße 2XS-4XL

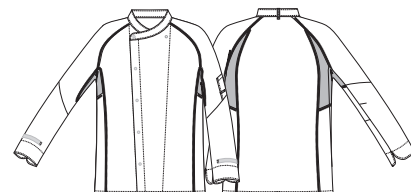

**Qualität**  
105 65/35% rPES/CO, 175g/m<sup>2</sup>





Kochjacke  
23560

# All-around comfort. *All-day style.*

Unsere All-around Jacke wurde mit Fokus auf Komfort, Flexibilität und eine stilvolle Ästhetik entwickelt. Das leichte, schlichte Design bietet eine großzügige Passform, die nahezu allen Körpertypen schmeichelt - die ideale Wahl für alle, die Arbeitskleidung mit optimaler Bewegungsfreiheit benötigen.

Die Raglanärmel der Jacke gewährleisten erhöhte Mobilität und eine geschlechtsneutrale Passform, die sowohl Männern als auch Frauen steht. Seitenschlitze sorgen für zusätzliche Bewegungsfreiheit, während die schmale, doppelreihige Front eine moderne, aber dennoch klassische Optik bietet. Funktionale Details wie eine Stifeltasche, eine paspelierete

Brusttasche und eine Schürzenschlaufe im Nacken erhöhen die Praktikabilität, während die halblangen Ärmel für ganztagigen Komfort sorgen.

Gefertigt aus einer robusten Mischung aus 65 % Polyester und 35 % Baumwolle, ist die All-around Jacke widerstandsfähig gegenüber täglichem Gebrauch, ohne dabei ihr ausdrucksstarkes, professionelles Erscheinungsbild zu verlieren. Zuverlässig, funktional und stilvoll - die All-around Jacke ist ein zeitloser Favorit für alle, die Wert auf Komfort, Langlebigkeit und klassisches Design legen.



23560

# All-around Koch-/Servicejacke



Lasche für Nackenband der Latzschürze

Druckknopf oben am Kragen

Raglanärmel für Bewegungsfreiheit und Komfort

Paspelierte Brusttasche

Stifttasche am linken Ärmel

Lagergröße XS-4XL

Our Choice: Qualität 1401  
GRÜNER KNOPF und OEKO-TEX®  
MADE IN GREEN auf Q102



23560-51-101  
weiß

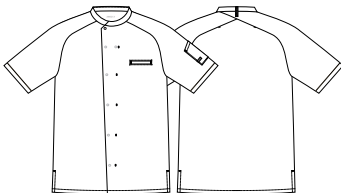

23560-51-101 weiß  
23560-1401-700 schwarz  
23560-102-401 bordeaux

**Qualität**

51 65/35% PES/CO, 195g/m<sup>2</sup>  
1401 65/35% PES/CO, 195g/m<sup>2</sup>  
102 65/35% PES/CO, 210g/m<sup>2</sup>





### 2360 Unisex Koch-/Servicejacke

- 2360 ist geräumig in den Größen
- Vat dyed: Qualität 20 und 102
- 1 Brusttasche
- Lasche außen am Kragen zum Fixieren des Nackenbandes der Latzschürze
- Seitenschlitze
- Lagergröße 2XS-3XL

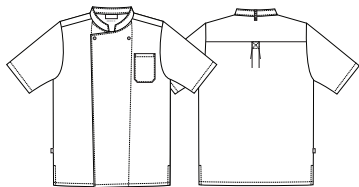

2360-101-101  
weiß



2360-20-700  
schwarz



2360-102-704  
dunkelgrau

#### Qualität

101 65/35% PES/CO, 245g/m<sup>2</sup>  
20 65/35% PES/CO, 245g/m<sup>2</sup>  
102 65/35% PES/CO, 210g/m<sup>2</sup>



### 2362 Unisex Koch-/Servicejacke

- 2362 ist geräumig in den Größen
- 1 Brusttasche
- Lasche außen am Kragen zum Fixieren des Nackenbandes der Latzschürze
- Seitenschlitze
- Lagergröße 2XS-3XL

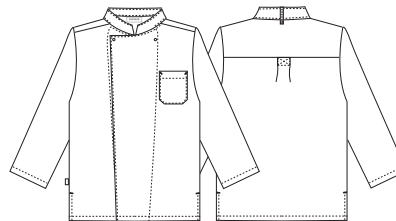

2362-20-700  
schwarz

#### Qualität

20 65/35% PES/CO, 245g/m<sup>2</sup>





**23373 Kochjacke m. Netzeinsatz**

- Lasche außen am Kragen zum Fixieren des Nackenbandes der Latzschürze
- Komfortables dehnbares und atmungsaktives Jersey im Rücken- und Achselbereich
- Atmungsaktives Mesh im Rücken für besseren Komfort
- Wird ohne Kugelknöpfe geliefert
- Lagergröße XS-4XL

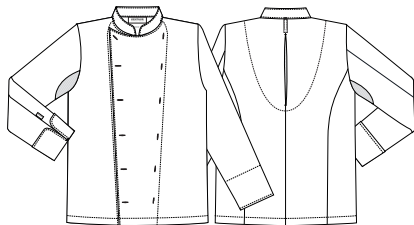

23373-  
102-101  
weiß

**Qualität**  
102 65/35% PES/CO, 210g/m<sup>2</sup>



**2341 Kochjacke m. Piping**

- Kontrastpiping vorne, am Kragen und an den Manschetten
- Lasche außen am Kragen zum Fixieren des Nackenbandes der Latzschürze
- Wird ohne Kugelknöpfe geliefert
- Lagergröße XS-4XL

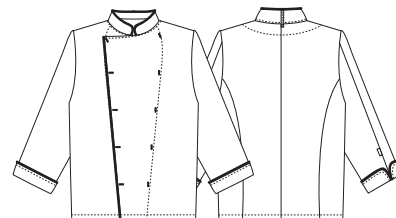

2341-  
101-10700  
schwarz piping



2341-  
101-10401  
bord. piping

**Qualität**  
101 65/35% PES/CO, 245g/m<sup>2</sup>





### 2330 Kochjacke

- Wird ohne Kugelknöpfe geliefert
- Vat dyed: Qualität 20 und 102
- Lagergröße 44-68

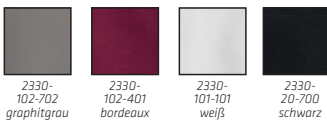
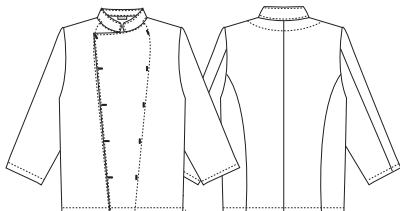

#### Qualität

102	65/35% PES/CO, 210g/m <sup>2</sup>
101	65/35% PES/CO, 245g/m <sup>2</sup>
20	65/35% PES/CO, 245g/m <sup>2</sup>



### 2333 Kochjacke 100% Baumwolle

- Our Choice
- 100 % Baumwolltwill
- Chefkochjacke für Kugelknöpfe
- Wird ohne Kugelknöpfe geliefert
- Lagergröße 44-68

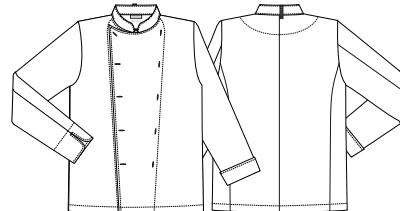

#### Qualität

154	100% CO, 210g/m <sup>2</sup>
-----	------------------------------





## 8888 Kugelknöpfe

- Kugelknöpfe für Kochjacken
- Lagergröße One Size



8888-76-76 bordeaux	8888-1090-1090 silber	8888-34-34 schwarz	8888-2-11 weiß	8888-1060-1060 kupfer
------------------------	--------------------------	-----------------------	-------------------	--------------------------

### Qualität

76	100% PA, 10 g/m <sup>2</sup>
1090	100% Metal, 11 g/m <sup>2</sup>
34	100% PA, 10 g/m <sup>2</sup>
2	100% PA, 10 g/m <sup>2</sup>
1060	100% Metal, 11 g/m <sup>2</sup>

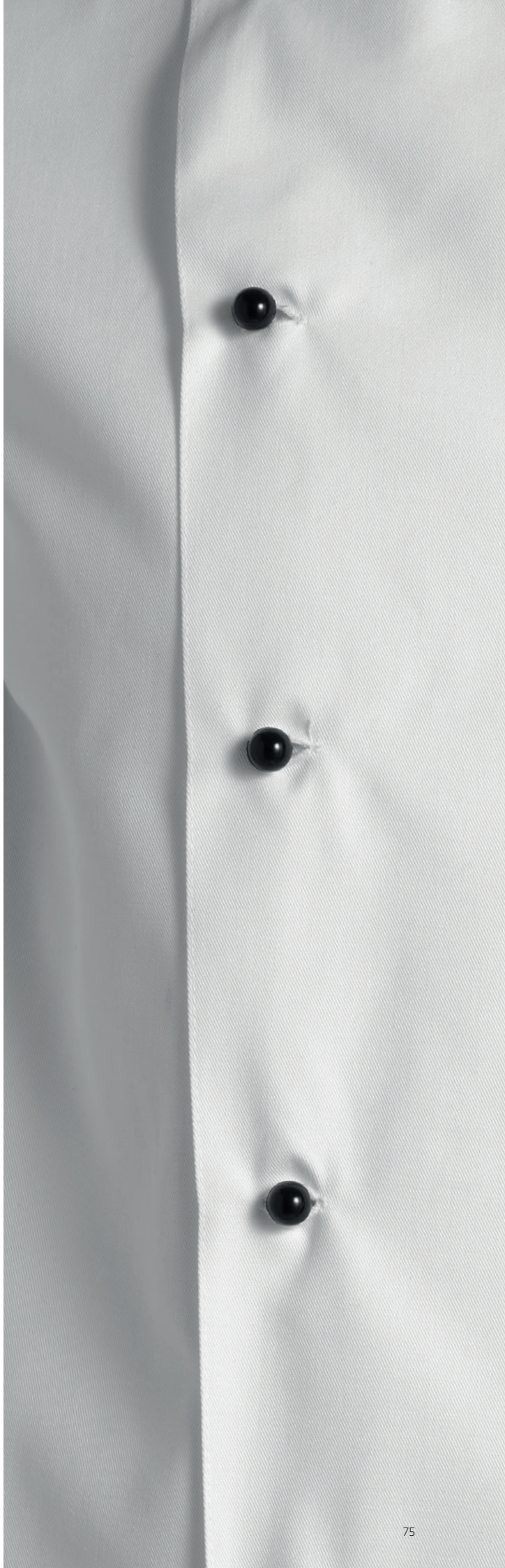



Kleid  
15965

# Stretch, style, & strength.

Unser Performance Suit wurde speziell für Empfangspersonal, die Gastronomie und andere anspruchsvolle Arbeitsumgebungen entwickelt, in denen ein gepflegtes, formelles Erscheinungsbild gefragt ist, ohne dabei auf Funktionalität zu verzichten. Diese Kollektion vereint Eleganz, Funktionalität und industrielle Haltbarkeit in einer durchdachten Lösung.

Jahrelange Produktentwicklung haben einen Anzug hervorgerufen, der nicht nur stilvoll aussieht, sondern auch für die professionelle Wäsche geeignet ist. Das Gewebe besteht aus REPREVE® recyceltem Polyester, einem unserer Our Choice Materials, sowie Creora® Power Fit, das für maximale Flexibilität und Komfort sorgt.

Mit seinem 4-Wege-Stretch bietet der Performance Suit maximale Bewegungsfreiheit und ganztägigen Tragekomfort. Das Material ist speziell dafür entwickelt, hohen Temperaturen und industrieller Wäsche standzuhalten, während es gleichzeitig seine Passform und elegante Oberfläche bewahrt - die ideale Wahl für anspruchsvolle Arbeitsumgebungen.

Der Performance Suit hält selbst den herausforderndsten Arbeitsbedingungen stand, dank der außergewöhnlichen Strapazierfähigkeit des Polyesteranteils. Egal, ob du Gäste empfängst oder ein geschäftiges Event managst - der Performance Suit sorgt dafür, dass du stets elegant auftrittst und ohne Einschränkungen performen kannst.

## Neuheit in unserer Performance Suit-Kollektion

Wir haben unsere Performance Suit-Kollektion um eine vielseitige Jacke und Hose erweitert, die natürliche Eleganz mit mühelosem Komfort und funktionalem Design vereinen.

Die Jacke verfügt über einen eleganten, verdeckten Druckknopfverschluss, eine integrierte Brusttasche, zwei Seitentaschen und zwei Innentaschen, die Stil und Funktionalität vereinen. Sie lässt sich mühelos mit einem Hemd oder einem T-Shirt kombinieren und an verschiedene Arbeitssituationen anpassen.

Die Hose wurde für maximalen Komfort entwickelt. Dank ihres Pull-On-Designs und eines verstellbaren Bundes sitzt sie besonders flexibel und bequem. Das flache Frontdesign sorgt für eine stilvolle Optik, während Seitentaschen, zwei Handytaschen und eine Gesäßtasche praktischen Stauraum bieten, ohne den eleganten Look zu stören.



**25980 Casual Jacke**

- Our Choice
- Recyceltes Polyester aus PET-Flaschen
- 4-Way Power Fit Stretch
- Hitzebeständiges Creora® Power Fit Elastan
- Knopfverschluss mit versteckten Druckknöpfen
- 1 Brusttasche
- 2 Taschen vorne
- Lagergröße XS-4XL

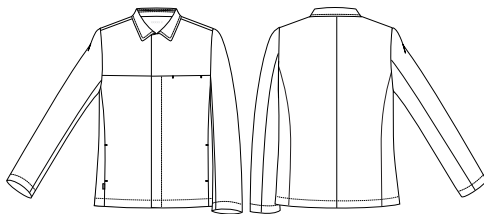

25980-302-680  
dark night

**Qualität**  
302 90/10% rPES/EL, 220g/m<sup>2</sup>



**16980 Casual Hose**

- Our Choice
- Recyceltes Polyester aus PET-Flaschen
- 4-Way Power Fit Stretch
- Hitzebeständiges Creora® Power Fit Elastan
- Aufhängerschlaufen für Finisher
- Gummizug in der Taille
- Verstellbarer Taille mit Verstellchnalle
- Schrägtaschen
- 2 Hüfttaschen
- Schrittlänge 76 cm
- 16988 - Schrittlänge 89 cm, ungesäumt
- Lagergröße XS-4XL



16980-302-680  
dark night

**Qualität**  
302 90/10% rPES/EL, 220g/m<sup>2</sup>



Blazer  
**15970**

Hose  
**16960**



### 15970 Damen Anzugblazer 4-Way Stretch

- Our Choice
- Recyceltes Polyester aus PET-Flaschen
- 4-Way Power Fit Stretch
- Hitzebeständiges Creora® Power Fit Elastan
- 1 Brusttasche
- 2 Taschen vorne
- Rückenschlitz
- Vlies hinzugefügt, das laut ISO 15797 gewaschen und getrocknet werden kann
- Lagergröße 34-60



### 25970 Herren Anzugblazer 4-Way Stretch

- Our Choice
- Recyceltes Polyester aus PET-Flaschen
- 4-Way Power Fit Stretch
- Hitzebeständiges Creora® Power Fit Elastan
- 1 Brusttasche
- 2 Taschen vorne
- Rückenschlitz
- Vlies hinzugefügt, das laut ISO 15797 gewaschen und getrocknet werden kann
- Lagergröße 44-68

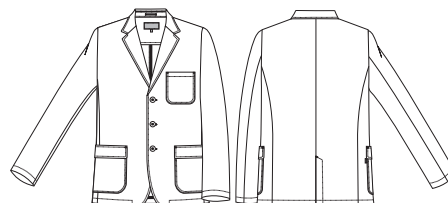
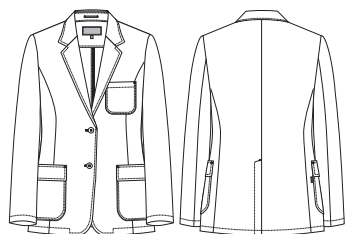

15970-302-680  
dark night



25970-302-680  
dark night

#### Qualität

302 90/10% rPES/EL, 220g/m<sup>2</sup>



#### Qualität

302 90/10% rPES/EL, 220g/m<sup>2</sup>





### 16960 Damen Anzughose 4-Way Stretch

- Our Choice
- Recyceltes Polyester aus PET-Flaschen
- 4-Way Power Fit Stretch
- Hitzebeständiges Creora® Power Fit Elastan
- Aufhängerschlaufen für Finisher
- Verstellbare Taille
- Paspelierte Fake-Gesäßtaschen
- Schrägtaschen
- Vlies hinzugefügt, das laut ISO 15797 gewaschen und getrocknet werden kann
- Schrittlänge 79 cm
- 16968 - Schrittlänge 92 cm ungesäumt
- Lagergröße 32-60

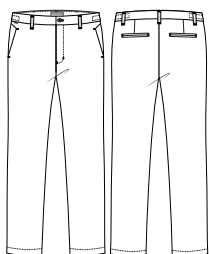

16960-302-680  
dark night

#### Qualität

302 90/10% rPES/EL, 220g/m<sup>2</sup>



### 26960 Herren Anzughose 4-Way Stretch

- Our Choice
- Recyceltes Polyester aus PET-Flaschen
- 4-Way Power Fit Stretch
- Hitzebeständiges Creora® Power Fit Elastan
- Aufhängerschlaufen für Finisher
- 2 Paspelierte Gesäßtaschen
- Schrägtaschen
- Vlies hinzugefügt, das laut ISO 15797 gewaschen und getrocknet werden kann
- Schrittlänge 82 cm
- 26968 - Schrittlänge 95 cm ungesäumt
- Lagergröße 44-68

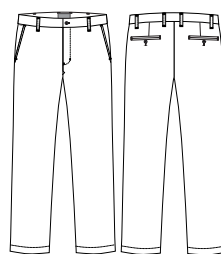

26960-302-680  
dark night

#### Qualität

302 90/10% rPES/EL, 220g/m<sup>2</sup>





### 16319 Unisex 4-Way Stretch Flexhose

- Our Choice
- Recyceltes Polyester aus PET-Flaschen
- Hitzebeständiger Creora® Power Fit Elastan
- 4-Way Stretch
- Knopf und Reißverschluss im Schlitz
- Verstellbare Taille, Gürtelriemen und Gummizug im Rücken
- Patchlappen
- Schenkeltasche mit Druckknopf
- Verstellbare Beinlänge mit Gummizug und Knopf
- Schrittlänge 79 cm
- 16312 - Schrittlänge 74 cm
- 16309 - Schrittlänge 92 cm ungesäumt
- Lagergröße XS-4XL

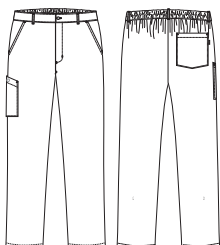

16319-302-680  
dark night

#### Qualität

302 90/10% rPES/EL, 220g/m<sup>2</sup>



### 14960 Damen Anzugrock 4-Way Stretch

- Our Choice
- Recyceltes Polyester aus PET-Flaschen
- 4-Way Power Fit Stretch
- Hitzebeständiges Creora® Power Fit Elastan
- Verstellbare Taille
- Rückenschlitz
- Lagergröße 32-60

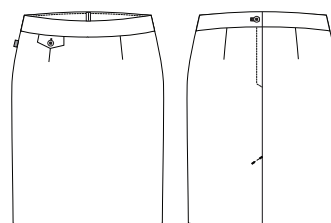

14960-302-680  
dark night

#### Qualität

302 90/10% rPES/EL, 220g/m<sup>2</sup>





### 15960 Wrap around Anzugkleid 4-Way Stretch

- Our Choice
- Recyceltes Polyester aus PET-Flaschen
- 4-Way Power Fit Stretch
- Hitzebeständiges Creora® Power Fit Elastan
- Schlichtes Design
- 2 Seitentaschen
- Verstellbare Taille
- Vlies hinzugefügt, das laut ISO 15797 gewaschen und getrocknet werden kann
- Lagergröße 34-60

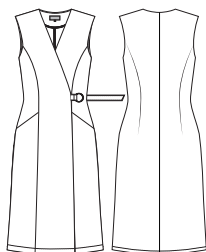

15960-302-680  
dark night

#### Qualität

302 90/10% rPES/EL, 220g/m<sup>2</sup>



### 15965 Pencil Anzugkleid 4-Way Stretch

- Our Choice
- Recyceltes Polyester aus PET-Flaschen
- 4-Way Power Fit Stretch
- Hitzebeständiges Creora® Power Fit Elastan
- Tailliert
- Knopfloch-Verschluss
- 1/2 Arm
- Gehschlitz
- Vlies hinzugefügt, das laut ISO 15797 gewaschen und getrocknet werden kann
- Lagergröße 34-60



15965-302-680  
dark night

#### Qualität

302 90/10% rPES/EL, 220g/m<sup>2</sup>





### 17060 Damen Anzugweste 4-Way Stretch

- Our Choice
- Recyceltes Polyester aus PET-Flaschen
- 4-Way Power Fit Stretch
- Hitzebeständiges Creora® Power Fit Elastan
- Verstellbarer Rücken
- 3 tiefe und funktionelle Paspeltaschen
- Innenliegende Brusttasche
- Vlies hinzugefügt, das laut ISO 15797 gewaschen und getrocknet werden kann
- Lagergröße 34-60

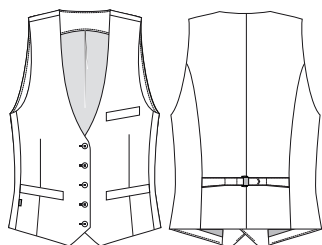

17060-302-680  
dark night

#### Qualität

302 90/10% rPES/EL, 220g/m<sup>2</sup>



### 27060 Herren Anzugweste 4-Way Stretch

- Our Choice
- Recyceltes Polyester aus PET-Flaschen
- 4-Way Power Fit Stretch
- Hitzebeständiges Creora® Power Fit Elastan
- Verstellbarer Rücken
- 3 tiefe und funktionelle Paspeltaschen
- Innenliegende Brusttasche
- Vlies hinzugefügt, das laut ISO 15797 gewaschen und getrocknet werden kann
- Lagergröße 44-68

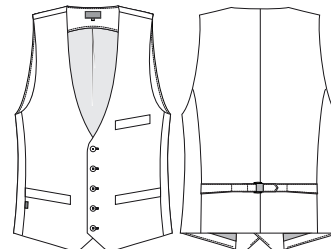

27060-302-680  
dark night

#### Qualität

302 90/10% rPES/EL, 220g/m<sup>2</sup>





### Über Michael & Lærke

Am 1. Januar 2025 übernahmen Michael Nørtoft und seine Ehefrau Lærke Krudt das renommierte Michelin-Restaurant Ti Trin Ned in Fredericia. Die seit 2017 mit einem Michelin-Stern ausgezeichnete Gastronomieinstitution wurde 24 Jahre lang von Mette und Rainer Gassner geführt. Michael kennt das Haus gut - von 2018 bis 2020 arbeitete er selbst als Souschef im Restaurant.

Michael, 28 Jahre alt, absolvierte seine Kochausbildung im Hotel Svanen in Billund und sammelte anschließend Erfahrung als Koch und Souschef in einigen der besten Restaurants Dänemarks, darunter Restaurant Liefroy, Formel B und Geranium. Zudem ist er Kapitän der dänischen Koch-Nationalmannschaft.

Lærke, 28 Jahre alt, besitzt einen Master in Brand Management und Marketing und verfügt über mehrere Jahre Erfahrung in der Servicebranche.

Zusammen mit ihrem Team wird das Paar danach streben, einen weiteren Michelin-Stern für das Restaurant zu erlangen, während sie gleichzeitig ein gesundes und florierendes Geschäft führen.

# Forget what you are wearing, focus on what *truly matters*.

Direkt an der Wasserkante, auf dem Gelände der alten Werft in Fredericia, liegt Ti Trin Ned – ein Michelin-Restaurant, das für seine nordische Finesse und seine kunstvoll kreierten Gerichte bekannt ist. Von der zurückhaltenden dunkelgrauen Fassade bis hin zum Panoramablick über den Lillebælt spiegelt jedes Detail eine dezente Eleganz wider, die die perfekte Bühne für die kulinarische Kunst des Hauses bildet.

Am 1. Januar übernahmen Michael Nørtoft und seine Frau Lærke Krudt das historische Restaurant und hauchten seinem Erbe neues Leben und frische Energie ein. Mit Michaels Leidenschaft für die klassische französische sowie moderne nordische Küche und Lærkes Expertise als Gastgeberin ist das Paar bereit, Ti Trin Ned auf eine spannende neue Reise zu führen.

Für Michael, der in einigen der renommiertesten Restaurants Dänemarks gearbeitet hat, basiert Perfektion auf nahtloser Zusammenarbeit und höchster Aufmerksamkeit für jedes Detail – bis hin zur Uniform, die er täglich trägt.

“Wenn ich nicht darüber nachdenken muss, was ich anhaben kann, kann ich mich voll und ganz darauf konzentrieren, unvergessliche Momente am Tisch zu schaffen“, sagt er.

Diese Philosophie prägt nicht nur die Art und Weise, wie sie ihr Restaurant führen, sondern auch ihre Hingabe, eine persönliche, einladende und mühelos wirkende Michelin-Erfahrung zu schaffen.

## Fokus auf Zusammenarbeit

Für Michael und Lærke ist die Übernahme von Ti Trin Ned mehr als nur ein beruflicher Meilenstein – es ist eine zutiefst persönliche Reise. Ihre gemeinsame Vision verbindet die ikonischen nordischen Wurzeln des Restaurants mit einem Hauch französischer Finesse.

Während Michael sich darauf konzentriert, Gastronomie auf Weltklasseniveau zu schaffen, nutzt Lærke ihre Erfahrung aus den Bereichen HR und Branding, um sicherzustellen, dass das Restauranterlebnis weit über den Teller hinausgeht.

“Wir möchten, dass sich jeder Gast vom ersten Moment an willkommen fühlt“, erklärt sie. “Ein Ort, an dem Eleganz mit Wärme, Gemütlichkeit und Persönlichkeit verschmilzt.“

Zusammenarbeit ist der Schlüssel zum Erfolg des Paares auf ihrem gemeinsamen Weg mit dem Restaurant. Deshalb legen sie großen Wert darauf, diese Philosophie auch innerhalb ihres Teams zu stärken.



Hemd  
25478



### Arbeitskleidung als entscheidendes Detail

Hinter den Kulissen eines Spitzenrestaurants spielen Arbeitswerkzeuge eine entscheidende, aber oft übersehene Rolle – dazu gehört auch die Berufsbekleidung der Köche und des Servicepersonals. Für Michael, der täglich viele Stunden in einem intensiven Hochleistungsumfeld verbringt, ist die richtige Kleidung unerlässlich, um den Fokus zu bewahren.

„Ich habe über die Jahre verschiedene Marken getragen, aber Kentaur sticht wirklich heraus“, sagt er. „Die Kleidung verbindet Funktionalität mit Komfort – und wenn man ständig in Bewegung ist, macht das einen spürbaren Unterschied.“

Lærke stimmt zu, betont jedoch, dass auch die Optik eine zentrale Rolle spielt:

„Das Erscheinungsbild des Teams während des Services ist genauso wichtig wie das, was in der Küche passiert. Alles trägt zur Gesamterfahrung bei“, sagt sie.

Dieses doppelte Augenmerk auf Funktionalität und Ästhetik unterstreicht das Detailbewusstsein des Paares – eine Eigenschaft, die auch ihr Team schätzt.

### Ein neues Kapitel für Ti Trin Ned

Michael und Lærke gehen ihre Rolle als Eigentümer eines Michelin-Sterne-Restaurants mit großer Demut an – aber auch mit einer klaren Mission. Ihr Ziel ist es nicht nur, das starke Renommee des Restaurants zu bewahren, sondern auch neue

Ideen einzubringen und eine persönliche Handschrift zu hinterlassen.

Neue Initiativen wie einzigartige Gastgeschenke und interaktivere Erlebnisse sollen die Verbindung zwischen Gästen und Restaurant noch enger machen.

„Wir möchten, dass die Menschen etwas von hier mitnehmen“, erklärt Michael. „Ob es eine Erinnerung, ein einzigartiger Geschmack oder ein kleines Geschenk ist – etwas, das sie an ihre Zeit bei uns erinnert.“

### Die Balance finden

Michael und Lærke sind nicht nur Partner im Restaurant, sondern auch im Leben – eine Dynamik, die sowohl Freude als auch Herausforderungen mit sich bringt. Die Balance zwischen der intensiven Welt der Michelin-Gastronomie und den persönlichen Momenten erfordert gegenseitiges Vertrauen und klare Grenzen.

„Ich habe gelernt, die Intensität während des Services von unserem restlichen Leben zu trennen“, sagt Michael. „Wenn der Service vorbei ist, ist er vorbei. Der nächste Schritt ist, weiterzumachen.“

Lærke findet große Erfüllung darin, ihre Führungsqualitäten mit ihrer Leidenschaft für einzigartige Gästerlebnisse zu verbinden.

„Ein Restaurant zu führen, ist anspruchsvoll, aber es ist un-



glaublich bereichernd, etwas zu erschaffen, das nicht nur uns gehört, sondern das wir mit jedem Gast teilen, der unsere Tür betritt.“

### Ein starkes Team schafft die größten Erlebnisse

Bei Ti Trin Ned legen Michael und Lærke großen Wert darauf, ein positives Arbeitsumfeld zu schaffen, in dem ihr Team sich entfalten kann. Für sie bedeutet Erfolg nicht nur, ihre eigene Vision umzusetzen, sondern auch die Leidenschaft und Weiterentwicklung ihrer Mitarbeiter zu fördern.

„Der Erfolg dieses Restaurants ist eng mit den Menschen verbunden, die hier arbeiten“, erklärt Michael. „Wenn wir sie unterstützen, können sie außergewöhnliche Ergebnisse erzielen.“

Diese Philosophie prägt alles – von der Mitarbeiterentwicklung bis hin zum Gleichgewicht zwischen den hohen Anforderungen der gehobenen Küche und dem Wohlbefinden im Arbeitsalltag.

Das Paar setzt auf eine Kultur des Respekts und der Zusammenarbeit, in der jeder Mitarbeiter eine zentrale Rolle dabei spielt, unvergessliche Erlebnisse für die Gäste zu schaffen.

### Details machen den Unterschied

Ob es um die Zeit und Sorgfalt geht, die es braucht, um die perfekte Sauce zu kreieren, oder um die durchdachte Wahl der

Arbeitskleidung – jedes Detail bei Ti Trin Ned verfolgt ein Ziel: eine unvergessliche kulinarische Erfahrung zu schaffen.

„Die besten Werkzeuge sind die, über die man nicht nachdenken muss – sie ermöglichen es einem, sich vollkommen auf das Wesentliche zu konzentrieren“, sagt Michael.

Hinter den Kulissen sorgen diese Werkzeuge unauffällig dafür, dass die Magie in der Küche reibungslos abläuft und jeder Service mühelos und perfekt abgestimmt wirkt.

In einem der schönsten Restaurants, mit dem Lillebælt als Kulisse, tritt Ti Trin Ned in eine neue Ära ein. Dank der unerschütterlichen Hingabe von Michael und Lærke bleibt das Restaurant ein Ort, an dem Eleganz auf Gastfreundschaft trifft – und wo jedes Detail mit größter Sorgfalt und Perfektion gestaltet wird.



Bluse  
15480

# Oxford shirts.

Die Oxford-Hemden vereinen lässigen Komfort mit zeitloser Eleganz. Sie sind ideal für verschiedene Berufsgruppen, darunter Küchenpersonal, Servicekräfte, Einzelhandel und Rezeption, und verleihen jedem Arbeitsplatz eine klassische, gepflegte Ausstrahlung.

Hergestellt aus einer Mischung aus 60-70 % Baumwolle und 30-40 % Polyester, bieten diese Hemden hervorragende Atmungsaktivität und Langlebigkeit. Erhältlich in Schnittformen für Damen und Herren, zeichnen sie sich durch klare Linien, dezente Farben und eine taillierte Passform aus - für ganztägigen Komfort und ein professionelles Erscheinungsbild. Verstärkte Nähte, Pull-Up-Manschetten und funktionale Taschen sorgen für zusätzliche praktische Details, die den Arbeitsalltag erleichtern.

Speziell für die Anforderungen der HoReCa-Branche entwickelt, behalten diese Hemden auch nach häufigem Waschen ihre Form und Farbe.

Die verwendete Baumwolle stammt aus der Better Cotton Initiative, die sich für nachhaltigere Anbaumethoden im Baumwollsektor einsetzt. Da Better Cotton nach dem Massenbilanzsystem arbeitet, kann nicht garantiert werden, dass das Produkt direkt Better Cotton enthält - doch durch den Kauf unterstützt du die Mission für eine bessere Baumwollproduktion. Mehr über Better Cotton erfährst du hier [bettercotton.org/massbalance](https://bettercotton.org/massbalance).



### 15478 Oxford Damenbluse - 7/8 Arm

- Our Choice
- Tailliert mit Abnähern
- Brustabnäher
- Lasche außen am Kragen zum Fixieren des Nackenbandes der Latzschürze
- Stifftasche am linken Ärmel
- 1 Nylonknopf am Hals
- Verdeckte Druckknöpfe
- Ärmelschnitt der das Anheben des Hemdes bei Bewegungen vermeidet
- Lagergröße XS-4XL

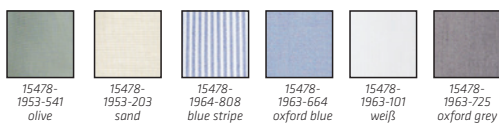
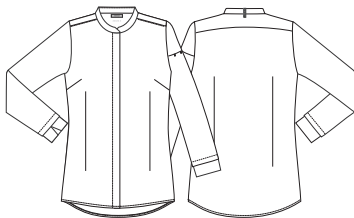

#### Qualität

1953	70/30% CO/PES, 130g/m <sup>2</sup>
1964	60/40% CO/PES, 151g/m <sup>2</sup>
1963	60/40% CO/PES, 151g/m <sup>2</sup>



### 25478 Oxford Herrenhemd Modern Fit

- Our Choice
- Rückenabnäher
- Lasche außen am Kragen zum Fixieren des Nackenbandes der Latzschürze
- Stifftasche am linken Ärmel
- 1 Nylonknopf am Hals
- Verdeckte Druckknöpfe
- Ärmelschnitt der das Anheben des Hemdes bei Bewegungen vermeidet
- Praktischer Pull-Up Ärmel
- Lagergröße XS-4XL



#### Qualität

1963	60/40% CO/PES, 151g/m <sup>2</sup>
1953	70/30% CO/PES, 130g/m <sup>2</sup>
1964	60/40% CO/PES, 151g/m <sup>2</sup>





**15480 Oxford Damenbluse Button-Down**

- Our Choice
- Button-Down im Kragen
- Brustabnäher
- Zweigeteilte Stifftasche am linken Ärmel
- Knopfloch-Verschluss
- Ärmelschnitt der das Anheben des Hemdes bei Bewegungen vermeidet
- Praktischer Pull-Up Ärmel
- Lagergröße XS-4XL



**25480 Oxford Herrenhemd Button-Down**

- Our Choice
- Button-Down im Kragen
- Zweigeteilte Stifftasche am linken Ärmel
- Knopfloch-Verschluss
- Ärmelschnitt der das Anheben des Hemdes bei Bewegungen vermeidet
- Praktischer Pull-Up Ärmel
- Lagergröße XS-4XL

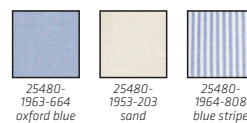
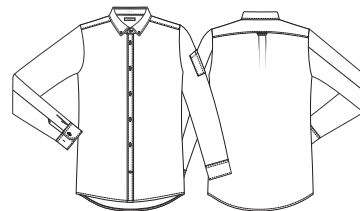
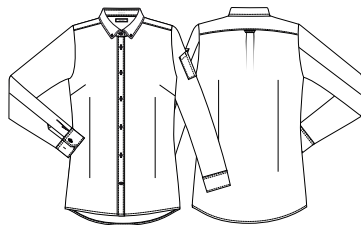

**Qualität**

1964	60/40% CO/PES, 151g/m <sup>2</sup>
1953	70/30% CO/PES, 130g/m <sup>2</sup>
1963	60/40% CO/PES, 151g/m <sup>2</sup>

**Qualität**

1963	60/40% CO/PES, 151g/m <sup>2</sup>
1953	70/30% CO/PES, 130g/m <sup>2</sup>
1964	60/40% CO/PES, 151g/m <sup>2</sup>



Hemd  
25478



Bluse  
15470

# Stretching the limits.

Wir sind überzeugt, dass Arbeitskleidung sich mit dir bewegen soll - nicht gegen dich. Deshalb sind wir stolz darauf, unsere innovative Stretch-Hemd-Kollektion vorzustellen, die Komfort und Langlebigkeit perfekt kombiniert. Eine Neuheit, die für alle geschaffen wurde, die Flexibilität benötigen, ohne auf Stil zu verzichten.

Jahrelanges Recherchieren und Produktentwicklung haben zu einem hitzebeständigen und formstabilen Material geführt, das dieses Hemd ideal für die industrielle Wäsche macht. Das Gewebe ist extrem strapazierfähig und hält auch den anspruchsvollsten Arbeitsbedingungen stand, während es seine Passform und Qualität - Wäsche für Wäsche - bewahrt.

Das Hemd ist in den Farben klassisches Schwarz, Weiß und City Blue erhältlich. Sowohl Schwarz als auch City Blue sind vat-gefärbt, um eine lang anhaltende Farbtintensität zu gewährleisten. Für einen besonders stilvollen Touch ist das Hemd auch mit einem eleganten, tropfenförmigen Halsausschnitt verfügbar.

Mit unserer Stretch-Hemd-Kollektion vereinen wir Innovation, Stil und Komfort - und präsentieren eine hochwertige Lösung, die den Anforderungen des modernen Arbeitsalltags gerecht wird.



15479

# Damenbluse m. Teardrop Kragen

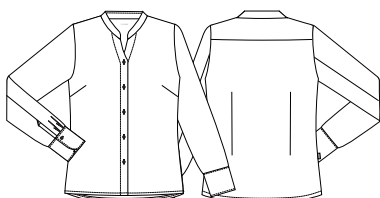
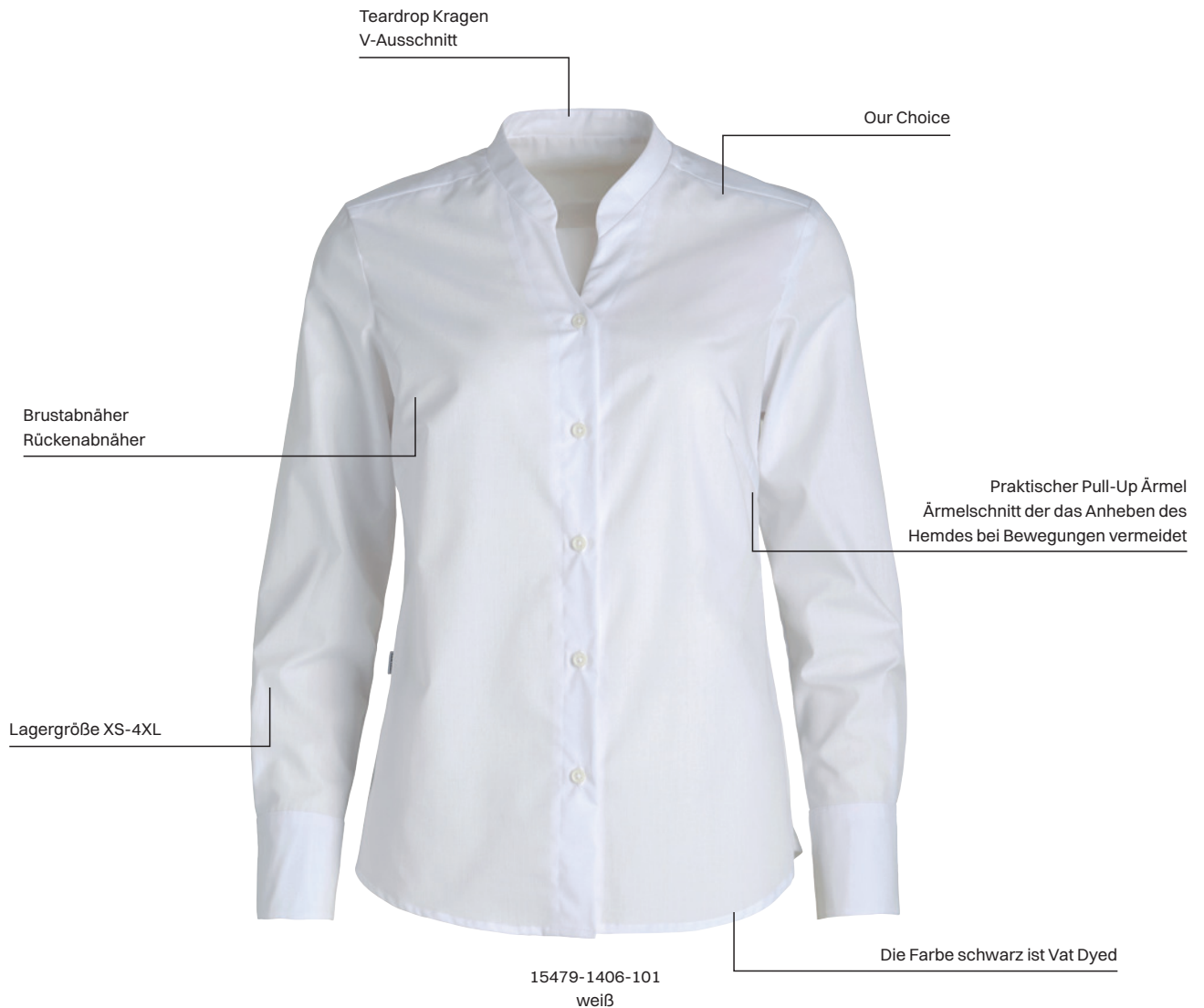

15479-1406-101  
weiß

15479-1406-700  
schwarz

15479-1406-726  
nimbus grey

### Qualität

1406 49/48/3%CO/PES/EOL, 130g/m<sup>2</sup>





### 15470 Damenbluse - Modern Fit

- Our Choice
- Stretch-Gewebe
- Moderne Passform
- Tailliert mit Abnähern
- Brustabnäher
- Knopfloch-Verschluss
- Praktischer Pull-Up Ärmel
- Ärmelschnitt der das Anheben des Hemdes bei Bewegungen vermeidet
- Lagergröße XS-4XL

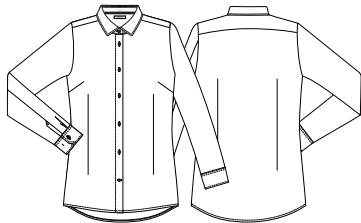

### 25470 Herrenhemd - Modern Fit

- Our Choice
- Stretch-Gewebe
- Moderne Passform
- Rückenabnäher
- Knopfloch-Verschluss
- Praktischer Pull-Up Ärmel
- Ärmelschnitt der das Anheben des Hemdes bei Bewegungen vermeidet
- Lagergröße XS-4XL

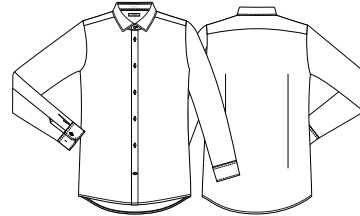

15470-1406-666 city blue  
15470-1406-700 schwarz  
15470-1406-101 weiß  
15470-1406-726 nimbus grey



25470-1406-700 schwarz  
25470-1406-101 weiß  
25470-1406-666 city blue  
25470-1406-726 nimbus grey

#### Qualität

1406 49/48/3%CO/PES/EOL, 130g/m<sup>2</sup>



#### Qualität

1406 49/48/3%CO/PES/EOL, 130g/m<sup>2</sup>



Bluse  
15470

FLOR DE  
PINGUS



### 15053 Damenbluse

- Moderne Passform
- Kontrastfarbe im Kragen
- Schlaufe für Namensschild
- Praktischer Pull-Up Ärmel
- Zweigeteilte Stifftasche am linken Ärmel
- GRÜNER KNOPF und OEKO-TEX® MADE IN GREEN: Qualität 103
- Vat dyed: Qualität 103
- Seitenschlitze
- Lagergröße XS-4XL



### 25053 Herrenhemd

- Moderne Passform
- Kontrastfarbe im Kragen
- Schlaufe für Namensschild
- Zweigeteilte Stifftasche am linken Ärmel
- Praktischer Pull-Up Ärmel
- GRÜNER KNOPF und OEKO-TEX® MADE IN GREEN: Qualität 103
- Vat dyed: Qualität 103
- Seitenschlitze
- Lagergröße XS-4XL

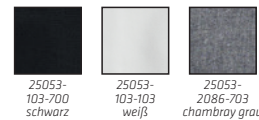
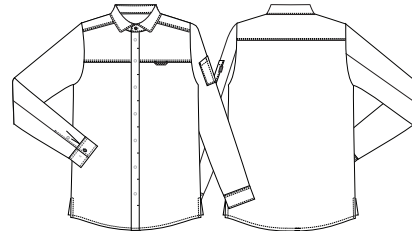
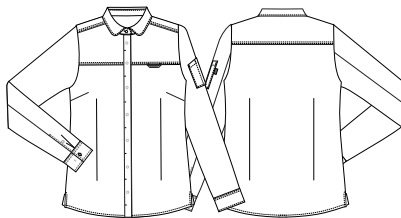

#### Qualität

103 65/35% PES/CO, 150g/m<sup>2</sup>  
2086 65/35% PES/CO, 150g/m<sup>2</sup>

#### Qualität

103 65/35% PES/CO, 150g/m<sup>2</sup>  
2086 65/35% PES/CO, 150g/m<sup>2</sup>





### 15054 Damenbluse

- Moderne Passform
- Kontrastfarbe im Kragen
- Schlaufe für Namensschild
- Zweigeteilte Stifftasche am linken Ärmel
- GRÜNER KNOPF und OEKO-TEX® MADE IN GREEN: Qualität 103
- Vat dyed: Qualität 103
- Seitenschlitze
- Lagergröße XS-4XL



### 25054 Herrenhemd

- Moderne Passform
- Kontrastfarbe im Kragen
- Schlaufe für Namensschild
- Zweigeteilte Stifftasche am linken Ärmel
- GRÜNER KNOPF und OEKO-TEX® MADE IN GREEN: Qualität 103
- Vat dyed: Qualität 103
- Seitenschlitze
- Lagergröße XS-4XL

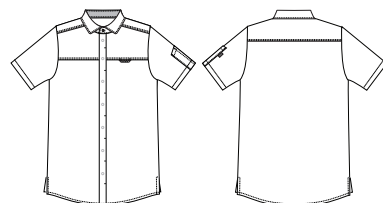
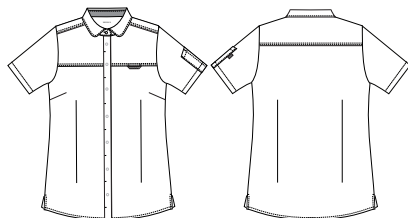

15054-2086-703 chambray grau  
15054-103-103 weiß  
15054-103-700 schwarz



25054-2086-703 chambray grau  
25054-103-103 weiß  
25054-103-700 schwarz

#### Qualität

2086 65/35% PES/CO, 150g/m<sup>2</sup>  
103 65/35% PES/CO, 150g/m<sup>2</sup>

#### Qualität

2086 65/35% PES/CO, 150g/m<sup>2</sup>  
103 65/35% PES/CO, 150g/m<sup>2</sup>





### 1567 Damenbluse

- Tailliert mit Abnähern
- Klassischer und femininer Schnitt
- Lagergröße XS-4XL

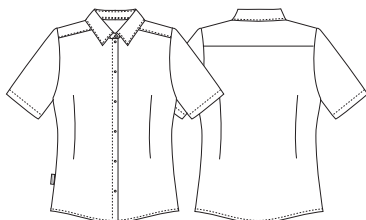

1567-103-700  
schwarz

1567-103-103  
weiß

#### Qualität

103 65/35% PES/CO, 150g/m<sup>2</sup>



### 1568 Damenbluse 7/8 Arm

- Tailliert mit Abnähern
- Klassischer und femininer Schnitt
- 7/8 Arm
- Lagergröße XS-4XL

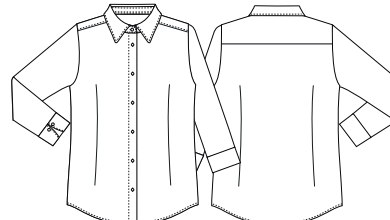

1568-103-103  
weiß

1568-103-700  
schwarz

#### Qualität

103 65/35% PES/CO, 150g/m<sup>2</sup>





Bluse  
15470



**2520 Herrenhemd**

- 1 Brusttasche
- Klassischer Schnitt
- Krempearm
- GRÜNER KNOPF und OEKO-TEX® MADE IN GREEN nicht geltend auf schwarz
- Seitenschlitze
- Lagergröße XS-4XL

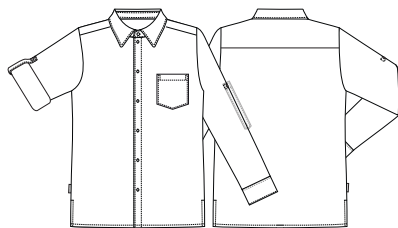

2520-103-103  
weiß



2520-103-700  
schwarz

**Qualität**  
103 65/35% PES/CO, 150g/m<sup>2</sup>





### 16319 Active Unisex Flexhose

- Our Choice
- Recyceltes Polyester aus PET-Flaschen
- Hitzebeständiger Creora® Power Fit Elasthan: Qualität 302
- 4-Way Stretch
- Knopf und Reißverschluss im Schlitz
- Verstellbare Taille, Gürtelriemen und Gummizug im Rücken
- Patchlappen
- Schenkeltasche mit Druckknopf
- Verstellbare Beinlänge mit Gummizug und Knopf
- Schrittlänge 79 cm
- 16312 - Schrittlänge 74 cm
- 16309 - Schrittlänge 92 cm ungesäumt
- Lagergröße XS-4XL

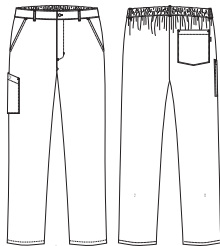

#### Qualität

79 50/50% rPES/PBT, 110g/m<sup>2</sup>  
302 90/10% rPES/EL, 220g/m<sup>2</sup>



### 16719 Active Unisex Hose

- Our Choice
- Recyceltes Polyester aus PET-Flaschen
- 4-Way Stretch
- Gummizug und Kordel in der Taille
- Schlaufe für Namensschild
- Patchlappen
- Schenkeltasche mit Druckknopf
- Verstellbare Beinlänge mit Gummizug und Knopf
- Schrittlänge 79 cm
- 16712 - Schrittlänge 74 cm
- 16720 - Schrittlänge 92 cm ungesäumt
- Lagergröße XS-4XL

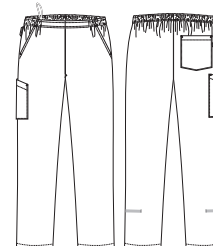

#### Qualität

79 50/50% rPES/PBT, 110g/m<sup>2</sup>





### 16960 Damen Anzughose 4-Way Stretch

- Our Choice
- Recyceltes Polyester aus PET-Flaschen
- 4-Way Power Fit Stretch
- Hitzebeständiges Creora® Power Fit Elastan
- Aufhängerschlaufen für Finisher
- Verstellbare Taille
- Paspelierte Fake-Gesäßtaschen
- Schrägtaschen
- Vlies hinzugefügt, das laut ISO 15797 gewaschen und getrocknet werden kann
- Schrittlänge 79 cm
- 16968 - Schrittlänge 92 cm ungesäumt
- Lagergröße 32-60

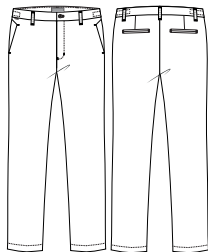

16960-  
302-680  
dark night

#### Qualität

302 90/10% rPES/EL, 220g/m<sup>2</sup>

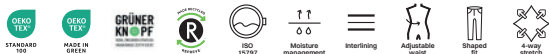

### 26960 Herren Anzughose 4-Way Stretch

- Our Choice
- Recyceltes Polyester aus PET-Flaschen
- 4-Way Power Fit Stretch
- Hitzebeständiges Creora® Power Fit Elastan
- Aufhängerschlaufen für Finisher
- 2 Paspelierte Gesäßtaschen
- Schrägtaschen
- Vlies hinzugefügt, das laut ISO 15797 gewaschen und getrocknet werden kann
- Schrittlänge 82 cm
- 26968 - Schrittlänge 95 cm ungesäumt
- Lagergröße 44-68

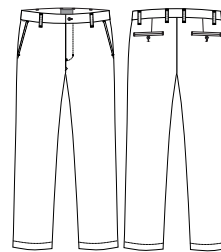

26960-  
302-680  
dark night

#### Qualität

302 90/10% rPES/EL, 220g/m<sup>2</sup>





### 26700 Hakama Unisex Hose

- Our Choice
- Recyceltes Polyester aus PET-Flaschen
- Natürlicher Stretch = 4% Stretch
- Verstellbarer Bund mit Bändern und Druckknöpfen
- Verdeckte Druckknöpfe im Schlitz
- 2 Taschen vorne
- 2 Schenkeltaschen
- Halber Gummizug an der Rückseite unten
- Schrittlänge 75 cm
- Lagergröße XS-4XL

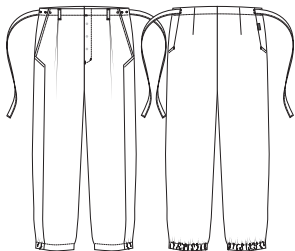

26700-  
143-620  
dunkel marine

#### Qualität

143 50/50% CO/rPES, 180g/m<sup>2</sup>



### 16980 Casual Hose

- Our Choice
- Recyceltes Polyester aus PET-Flaschen
- 4-Way Power Fit Stretch
- Hitzebeständiges Creora® Power Fit Elastan
- Aufhängerschlaufen für Finisher
- Gummizug in der Taille
- Verstellbarer Taille mit Verstellschnalle
- Schrägtaschen
- 2 Hüfttaschen
- Schrittlänge 76 cm
- 16988 - Schrittlänge 89 cm, ungesäumt
- Lagergröße XS-4XL

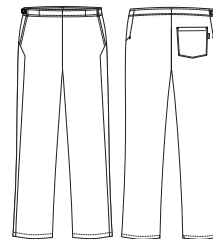

16980-  
302-680  
dark night

#### Qualität

302 90/10% rPES/EL, 220g/m<sup>2</sup>





### 18331 Damen-/Unisex Hose

- Gummizug im Rücken und verstellbare Taille
- Reißverschluss im Schlitz
- Integrierte Schenkeltasche mit verstecktem Druckknopf
- Verstellbare Beinlänge mit Gummizug und Knopf
- Schrittlänge 82 cm
- Lagergröße 32-60

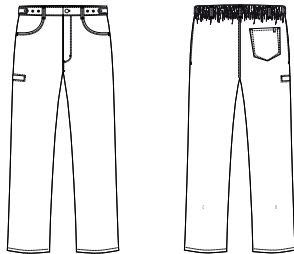

18331-  
123-620  
dunkel marine

**Qualität**  
123 50/50% CO/PES, 180g/m<sup>2</sup>



### 18130 Unisex Flexhose

- Our Choice: Qualität 105
- Recyceltes Polyester aus PET-Flaschen: Qualität 105
- Verstellbare Taille (4-6 cm)
- Gürtelschlaufen und Gummizug im Rücken
- 2 Vordertaschen und Schenkeltasche mit Patte
- 3-fach verstellbare Beinlänge
- Schrittlänge 82 cm
- 18139 - Schrittlänge 92 cm
- Lagergröße XS-4XL

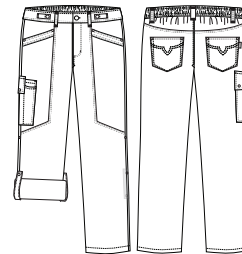

18130-  
105-700  
schwarz



18130-  
123-620  
dunkel marine

**Qualität**  
105 65/35% rPES/CO, 175g/m<sup>2</sup>  
123 50/50% CO/PES, 180g/m<sup>2</sup>





### 1646 Unisex Schlupfhose

- Gummizug und Kordel in der Taille
- 2 Schrägtaschen
- Aufhängerschlaufen für Finisher
- Patchlappen
- Schrittlänge 80 cm
- 16469 - Schrittlänge 90 cm, schwarz
- GRÜNER KNOPF und OEKO-TEX® MADE IN GREEN
- Lagergröße XS-4XL

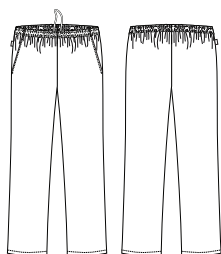

Qualität	
20	65/35% PES/CO, 245g/m <sup>2</sup>
10700	65/35% PES/CO, 276g/m <sup>2</sup>
102	65/35% PES/CO, 210g/m <sup>2</sup>



### 18190 Unisex Hose m. Tasche

- Our Choice: Qualität 1401
- GRÜNER KNOPF und OEKO-TEX® MADE IN GREEN: Qualität 10700
- Gummizug und Kordel in der Taille
- Gürtelschlaufen
- Reißverschluss im Schlitz
- Schenkeltasche mit Druckknopf
- Schrittlänge 79 cm
- 18196 - Schrittlänge 86 cm
- Lagergröße XS-4XL

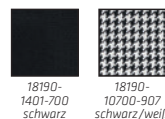

Qualität	
1401	65/35% PES/CO, 195g/m <sup>2</sup>
10700	65/35% PES/CO, 276g/m <sup>2</sup>





**16221 Unisex Hose m. Schenkeltasche**

- Our Choice: Qualität 105
- Recyceltes Polyester aus PET-Flaschen: Qualität 105
- GRÜNER KNOPF und OEKO-TEX® MADE IN GREEN: Qualität 105
- Schickes Design - aktualisierter Schnitt
- Gummizug im Rücken
- Gürtelschlaufen
- Schenkeltasche
- Stifeltasche
- Druckknöpfe im Hosenschlitz
- Schrittlänge 84 cm
- 16228 - Schrittlänge 97 cm ungesäumt
- Lagergröße XS-S-S/M-M-M/L-L-L/XL-XL-2XL-3XL-4XL

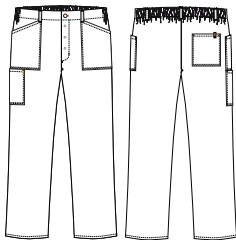

16221-105-700 schwarz  
16221-10704-977 schwarz/grau

**Qualität**

105 65/35% rPES/CO, 175g/m<sup>2</sup>  
10704 65/35% PES/CO, 245g/m<sup>2</sup>



**1810 Unisex Hose**

- Our Choice: Qualität 105
- Recyceltes Polyester aus PET-Flaschen: Qualität 105
- Gummizug und Kordel in der Taille
- Gürtelschlaufen
- Reißverschluss im Schlitz
- 1 Innenliegende separate Handytasche
- Schrittlänge 86 cm
- 18102 - Schrittlänge 75 cm, schwarz
- 18109 - Schrittlänge 96 cm, schwarz
- Lagergröße XS-4XL



1810-105-700 schwarz  
1810-10700-907 schwarz/weiß

**Qualität**

105 65/35% rPES/CO, 175g/m<sup>2</sup>  
10700 65/35% PES/CO, 276g/m<sup>2</sup>





### 1601 Damenhose

- Jeansform
- Gummizug seitlich
- Gürtelschlaufen
- Jeanstaschen
- Reißverschluss im Schlitz
- 2 Gesäßtaschen
- Schrittlänge 84 cm
- 1603 - Schrittlänge 94 cm
- Lagergröße 32-60



1601-  
20-700  
schwarz

#### Qualität

20 65/35% PES/CO, 245g/m<sup>2</sup>



### 2601 Herrenhose

- Jeansform
- Fester Hosenbund mit Gürtelschlaufen
- Jeanstaschen
- 2 Gesäßtaschen
- Schrittlänge 86 cm
- 2603 - Schrittlänge 96 cm
- Lagergröße 40-70

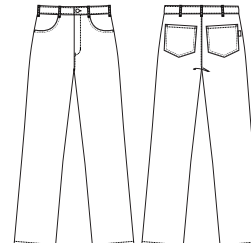

2601-  
20-700  
schwarz

#### Qualität

20 65/35% PES/CO, 245g/m<sup>2</sup>





**16400 Damen Chino**

- Klassische Chino Hose
- Stretch-Gewebe
- Fester Hosenbund mit Gürtelschlaufen
- Verstellbare Taille
- 2 Taschen vorne
- 2 Paspelierte Gesäßtaschen
- Schrittlänge 79 cm
- 16409 - Schrittlänge 92 cm ungesäumt
- Lagergröße 32-60

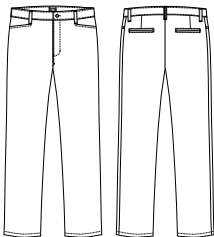

16400-  
825-700  
schwarz

**Qualität**  
825 63/34/3% PES/CO/EOL, 225g/m<sup>2</sup>

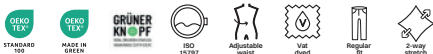

**26400 Herren Chino**

- Klassische Chino Hose
- Stretch-Gewebe
- Fester Hosenbund mit Gürtelschlaufen
- Schrägtaschen
- 2 Paspelierte Gesäßtaschen
- Schrittlänge 86 cm
- 26409 - Schrittlänge 99 cm ungesäumt
- Lagergröße 40-70

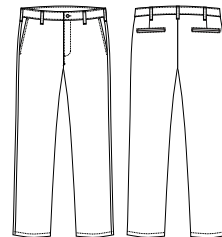

26400-  
825-700  
schwarz

**Qualität**  
825 63/34/3% PES/CO/EOL, 225g/m<sup>2</sup>





### 16401 Damen Chino

- Klassische Chino Hose
- Stretch-Gewebe
- Fester Hosenbund mit Gürtelschlaufen
- Verstellbare Taille
- 2 Taschen vorne
- 2 Paspelierte Gesäßtaschen
- Integrierte Schenkeltasche mit verstecktem Druckknopf
- Schrittlänge 79 cm
- 16419 - Schrittlänge 92 cm ungesäumt
- Lagergröße 32-60

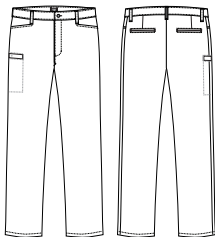

16401-  
1412-214  
dunkel khaki

#### Qualität

1412 64/33/3% PES/CO/EOL, 270g/m<sup>2</sup>



### 26401 Herren Chino

- Klassische Chino Hose
- Stretch-Gewebe
- Fester Hosenbund mit Gürtelschlaufen
- Schrägtaschen
- 2 Paspelierte Gesäßtaschen
- Integrierte Schenkeltasche mit verstecktem Druckknopf
- Schrittlänge 86 cm
- 26419 - Schrittlänge 99 cm ungesäumt
- Lagergröße 40-70

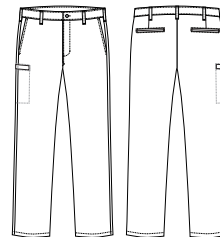

26401-  
1412-214  
dunkel khaki

#### Qualität

1412 64/33/3% PES/CO/EOL, 270g/m<sup>2</sup>





**26150 Herren Funktionshose**

- Gürtelschlaufen
- Flexibles und dehnbares Strickgewebe am unteren Teil des Rückens
- 2 Schrägtaschen
- Reißverschluss im Schlitz
- Ergonomische Schenkeltasche mit verstecktem Druckknopf, innenliegende separate Handy- und Zollstocktasche
- Reflex Details
- Ergonomischer Schnitt am Knie für mehr Bewegungsfreiheit
- 5 cm zusätzlicher Saum in der Schrittlänge
- Schrittlänge 82 cm
- Lagergröße 40-70

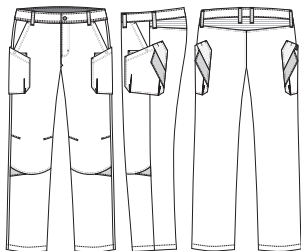

26150-  
134-700  
schwarz

**Qualität**  
134 65/35% PES/CO, 250g/m<sup>2</sup>



**16150 Damen Funktionshose**

- Gürtelschlaufen
- Flexibles und dehnbares Strickgewebe am unteren Teil des Rückens
- 2 Schrägtaschen
- Reißverschluss im Schlitz
- Ergonomische Schenkeltasche mit verstecktem Druckknopf, innenliegende separate Handy- und Zollstocktasche
- Reflex Details
- Ergonomischer Schnitt am Knie für mehr Bewegungsfreiheit
- 5 cm zusätzlicher Saum in der Schrittlänge
- Schrittlänge 79 cm
- Lagergröße 32-60

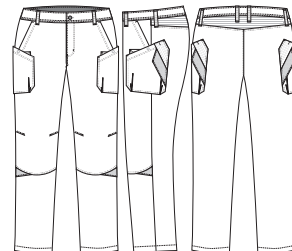

16150-  
134-700  
schwarz

**Qualität**  
134 65/35% PES/CO, 250g/m<sup>2</sup>





### 1674 Unisex Jeans

- Jeansform
- Verstellbare Taille
- Fester Hosenbund mit Gürtelschlaufen
- Reißverschluss im Schlitz
- Jeanstaschen
- 2 Gesäßtaschen
- Schrittlänge 85 cm
- Lagergröße XS-4XL

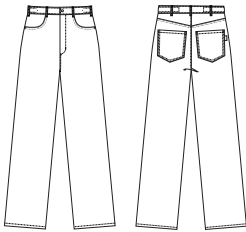

1674-20-700 schwarz  
 1674-101-601 como blau  
 1674-101-704 dunkelgrau

#### Qualität

20 65/35% PES/CO, 245g/m<sup>2</sup>  
 101 65/35% PES/CO, 245g/m<sup>2</sup>





**1696 Unisex Kochhose**

- Jeansform
- Verstellbare Taille
- Jeanstaschen
- 2 Gesäßtaschen
- Schrittlänge 85 cm
- 16896 - Schrittlänge 95 cm
- Lagergröße XS-4XL

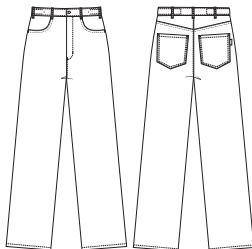

1696-75-807  
schwarz/weiß

**Qualität**  
75 65/35% PES/CO, 250g/m<sup>2</sup>



**16221 Unisex Hose m. Schenkeltasche**

- Our Choice: Qualität 105
- Recyceltes Polyester aus PET-Flaschen: Qualität 105
- GRÜNER KNOPF und OEKO-TEX® MADE IN GREEN: Qualität 105
- Schickes Design - aktualisierter Schnitt
- Gummizug im Rücken
- Gürtelschlaufen
- Schenkeltasche
- Stifftasche
- Druckknöpfe im Hosenschlitz
- Schrittlänge 84 cm
- 16228 - Schrittlänge 97 cm ungesäumt,
- Lagergröße XS-S-M-M-M/L-L-L/XL-XL-2XL-3XL-4XL

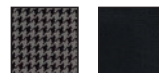

16221-10704-977 schwarz/grau  
16221-105-700 schwarz

**Qualität**  
10704 65/35% PES/CO, 245g/m<sup>2</sup>  
105 65/35% rPES/CO, 175g/m<sup>2</sup>





**18190 Unisex Hose m. Tasche**

- Our Choice: Qualität 1401
- GRÜNER KNOPF und OEKO-TEX® MADE IN GREEN: Qualität 10700
- Gummizug und Kordel in der Taille
- Gürtelschlaufen
- Reißverschluss im Schlitz
- Schenkeltasche mit Druckknopf
- Schrittlänge 79 cm
- 18196 - Schrittlänge 86 cm
- Lagergröße XS-4XL

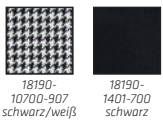

18190-10700-907 schwarz/weiß

18190-1401-700 schwarz

**Qualität**

10700 65/35% PES/CO, 276g/m<sup>2</sup>  
1401 65/35% PES/CO, 195g/m<sup>2</sup>



**26403 Herren Chino**

- Moderne Passform
- Schmale Beine
- Fester Hosenbund mit Gürtelschlaufen
- Schrägtaschen
- 2 Gesäßtaschen
- Schrittlänge 86 cm
- 26408 - Schrittlänge 99 cm ungesäumt
- GRÜNER KNOPF und OEKO-TEX® MADE IN GREEN: Qualität 10700
- Lagergröße 40-70

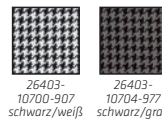
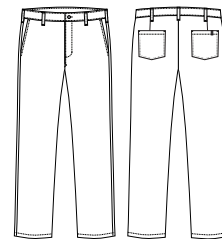

26403-10700-907 schwarz/weiß

26403-10704-977 schwarz/grau

**Qualität**

10700 65/35% PES/CO, 276g/m<sup>2</sup>  
10704 65/35% PES/CO, 245g/m<sup>2</sup>





### 1810 Unisex Hose

- Our Choice: Qualität 105
- Recyceltes Polyester aus PET-Flaschen: Qualität 105
- Gummizug und Kordel in der Taille
- Gürtelschlaufen
- Reißverschluss im Schlitz
- 1 Innenliegende separate Handytasche
- Schrittlänge 86 cm
- 18102 - Schrittlänge 75 cm, schwarz
- 18109 - Schrittlänge 96 cm, schwarz
- Lagergröße XS-4XL



1810-10700-907  
schwarz/weiß

1810-105-700  
schwarz

#### Qualität

10700 65/35% PES/CO, 276g/m<sup>2</sup>  
105 65/35% rPES/CO, 175g/m<sup>2</sup>



### 1646 Unisex Schlupfhose

- Gummizug und Kordel in der Taille
- 2 Schrägtaschen
- Aufhängerschlaufen für Finisher
- Patchlappen
- Schrittlänge 80 cm
- 16469 - Schrittlänge 90 cm, schwarz
- Lagergröße XS-4XL

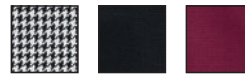
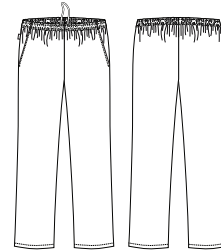

1646-10700-907  
schwarz/weiß

1646-20-700  
schwarz

1646-102-401  
bordeaux

#### Qualität

10700 65/35% PES/CO, 276g/m<sup>2</sup>  
20 65/35% PES/CO, 245g/m<sup>2</sup>  
102 65/35% PES/CO, 210g/m<sup>2</sup>





Kochjacke  
23530

“

In the heart of culinary excellence, donning Kentaur isn't just wearing a uniform; it's embracing the art of kitchen mastery with style and precision - where every stitch tells a story of passion, every thread weaves perfection, making it the culinary craftsman's ultimate attire.

Biljana Villarreal, Executive Chef ME Dubai  
@biljanavillarreal



Kochhemd  
25236

“

I love the comfort of Kentaur. It's light and pleasant to wear, yet durable. Moreover, it's easy to care for and long-lasting!

Lukas Kienbauer, Owner,  
Lukas Restaurant

Kochjacke  
23511



“

The mark of a great chef starts with the right jacket - crafted for comfort, durability, and style. Our Kentaur jackets blend premium quality with performance, ensuring you stay sharp and focused in the heat of the kitchen.

Sam Everton  
National Chef of Wales 2025

“

Kentaur chef uniforms are a great choice for chefs and kitchen workers who want a functional and stylish uniform. Kentaur chef coats are lightweight and functional, with smart details and a modern Nordic design. They are made from durable materials, making them a great choice for chefs and kitchen workers who need a uniform that can withstand the demands of a busy kitchen. They are designed with both form and function in mind. They are not only stylish but also practical, with features like chest pockets for easy storage of kitchen tools. Kentaur is a responsible choice for chefs and kitchen workers who care about sustainability

Dominic Petzold, Cluster Executive Chef  
Anantata The Palm Dubai Resort

Kochjacke  
25281





Latzschürze  
30460

# The Rock Cross way.

Für uns ist eine Schürze mehr als nur ein Teil der Garnitur – sie ist ein unverzichtbares Arbeitswerkzeug. Deshalb wurde die Rock Cross-Serie entwickelt, um Stil, Funktionalität und Langlebigkeit in einem markanten, modernen Design zu vereinen. Inspiriert von traditionellen Lederschürzen, aber optimiert für Hygiene und praktische Anwendung, bietet sie eine zeitgemäße Lösung für den Arbeitsalltag.

Die Rock Cross-Kollektion ist ideal für trendbewusste Servicekräfte, erfahrene Baristas, Metzger und industrielle Wäscherinnen. Sie umfasst eine Auswahl an Schürzendesigns, die auf die spezifischen Anforderungen unterschiedlicher Branchen zugeschnitten sind. Durchdachte Details wie Metallringe, Nieten, kontrastierende Materialien und funktionale Taschen

vereinen Ästhetik mit Funktionalität und sorgen für einen stilvollen, aber praxisnahen Look.

Gefertigt aus strapazierfähigen und komfortablen Materialien, bieten diese Schürzen langfristigen Schutz, während sie gleichzeitig ein entspanntes, aber professionelles Erscheinungsbild bewahren. Sie sind für den täglichen Gebrauch konzipiert und daher so robust wie die Menschen, die sie tragen.

Mit der Rock Cross-Serie haben wir die klassische Schürze neu gedacht – eine gelungene Kombination aus roher Attitüde, modernem Design und außergewöhnlicher Langlebigkeit.



### 30390 Raw Latzschürze

- Rohe Details wie Metallring und Nieten
- Riemen und Taschen aus einem anderen Stoff
- Verstellbares Nackenband
- 1 Brusttasche
- 1 Hüfttasche mit 2 separaten Taschen
- Stifftasche
- Barista Schlaufe
- Aufhängerschlaufen für Finisher
- B: 90 cm x H: 95 cm
- Lagergröße One Size

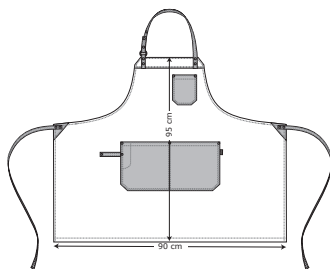

30390-  
132-717  
rock cross

#### Qualität

132 55/45% CO/PES, 360g/m<sup>2</sup>



### 30391 Raw Latzschürze

- Rohe Details wie Metallring und Nieten
- Riemen und Tasche aus einem anderen Stoff
- Verstellbares Nackenband
- 1 Brusttasche
- Aufhängerschlaufen für Finisher
- B: 90 cm x H: 108 cm
- Lagergröße One Size

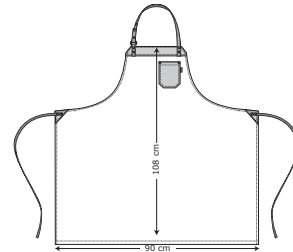

30391-  
132-717  
rock cross

#### Qualität

132 55/45% CO/PES, 360g/m<sup>2</sup>





### 30395 Raw Latzschürze m. Schlitz

- Rohe Details wie Metallring und Nieten
- Riemen und Taschen in Kunstleder
- Schlaufe für Namensschild
- Verstellbares Nackenband aus weichem Strick für besseren Komfort
- Außenliegende Latztasche
- 1 Hüfttasche
- Stifftasche
- Aufhängerschlaufen für Finisher
- B: 135 cm x H: 84 cm
- Lagergröße One Size

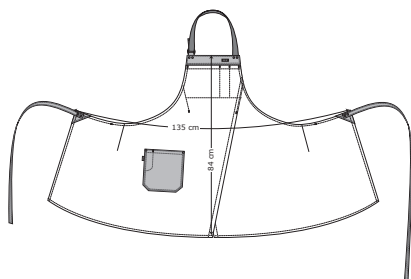

30395-132-717  
rock cross

#### Qualität

132 55/45% CO/PES, 360g/m<sup>2</sup>



### 30393 Raw Bistroschürze m. Taschen

- Rohe Details
- Riemen und Taschen aus einem anderen Stoff
- 1 Hüfttasche mit 2 separaten Taschen
- 1 Stifftasche
- Aufhängerschlaufen für Finisher
- B: 100 cm x H: 78 cm
- Lagergröße One Size

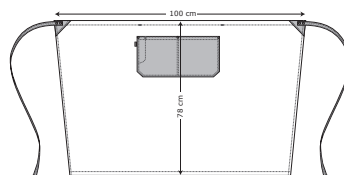

30393-132-717  
rock cross

#### Qualität

132 55/45% CO/PES, 360g/m<sup>2</sup>





**30394 Raw Snap-On Schürze m. Taschen**

- Druckknöpfe zur Befestigung des Latzes
- Genähte Bänder
- 1 Hüfttasche
- Barista Schlaufe
- Stifftasche
- Aufhängerschlaufen für Finisher
- B: 90 cm x H: 85 cm
- Lagergröße One Size

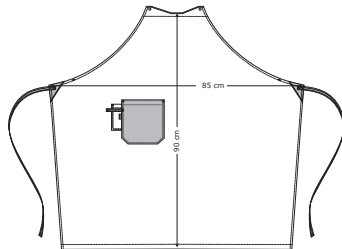

30394-132-717  
rock cross

30394-135-210  
khaki

**Qualität**

132 55/45% CO/PES, 360g/m<sup>2</sup>  
135 60/40% CO/PES, 325g/m<sup>2</sup>



**49036 Nackenband für Snap-On Schürze**

- Nackenband für Snap-On Schürze
- Druckknöpfe
- Lagergröße One Size

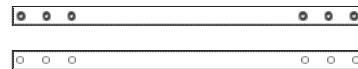

49036-102-700  
schwarz

**Qualität**

102 65/35% PES/CO, 210g/m<sup>2</sup>





Schürze  
30461

# Once you **Crossback**, you never go back.

Mit unserer Crossback-Schürze kannst du endlich Nackenproblemen und Unbehagen Lebewohl sagen. Das ergonomische Design verteilt das Gewicht gleichmäßig über den Oberkörper und eliminiert den Druck, den herkömmliche Schürzen oft auf den Nacken ausüben.

Für alle, die Arbeitsutensilien in den Schürzentaschen tragen, ist das Crossback-Design ein echter Gamechanger. Durch die ausgeglichene Gewichtsverteilung wird die Belastung auf den Nacken reduziert und das Risiko von Nacken- und Kopfschmerzen minimiert - für maximalen Komfort, selbst an langen Arbeitstagen.

Die Schürze ist darauf ausgelegt, sich in verschiedene Arbeitsumgebungen einzufügen und bietet eine Kombination aus Funktionalität, Langlebigkeit und optimalem Komfort. Egal, ob Sie in der Küche arbeiten, Gäste bedienen oder Aufgaben im Einzelhandel übernehmen - die Crossback-Schürze sorgt für eine komfortable und praktische Lösung für Ihren Arbeitsalltag.

Once you try the Crossback, you will never want to go back.



30460

# Raw Crossback Schürze



Die Bänder sind auf dem Rücken gekreuzt und mit Knopf und Knopfloch verstellbar



Zweigeteilte Brusttasche

Lagergröße One Size

Hüfttasche H: 18 cm x B: 14 cm

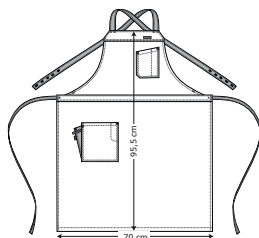

30460-132-717  
rock cross



30460-132-717  
rock cross

30460-135-210  
khaki

### Qualität

132 55/45% CO/PES, 360g/m<sup>2</sup>  
135 60/40% CO/PES, 325g/m<sup>2</sup>





### 30461 Crossback Schürze

- Schürze auf dem Rücken gekreuzt
- Am Rücken verstellbare Bänder mit Knopf und Knopflöchern
- Zweigeteilte Brusttasche
- Barista Schlaufe
- Aufhängerschlaufen für Finisher
- B: 70 cm x H: 90 cm
- Lagergröße One Size

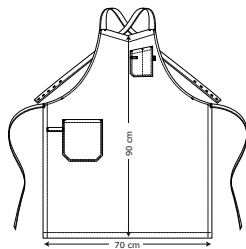

30461-  
2-700  
schwarz

#### Qualität

2 65/35% PES/CO, 245g/m<sup>2</sup>



### 30462 Raw Crossback Schürze

- Schürze auf dem Rücken gekreuzt
- Am Rücken verstellbare Bänder mit Knopf und Knopflöchern
- Genähte Bänder
- Hüfttasche H: 21 cm x B: 18 cm
- Barista Schlaufe
- Aufhängerschlaufen für Finisher
- B: 90 cm x H: 100 cm
- Lagergröße One Size

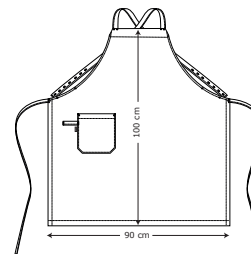

30462-  
2-700  
schwarz

#### Qualität

2 65/35% PES/CO, 245g/m<sup>2</sup>



Schürze  
30460





# Get 2 for the bargain of 1.

Wir sind überzeugt, dass eine Schürze mehr ist als nur ein Teil der Uniform - sie ist ein unverzichtbares Werkzeug, das funktional und vielseitig sein muss. Deshalb vereinen unsere RAW-Schürzen Strapazierfähigkeit, Innovation und praktische Details in einem Design, das sowohl stilvoll als auch flexibel ist.

Das Besondere an unserer RAW-Kollektion ist ihre 2-in-1-Funktion: Die Schürze kann mühelos von einer klassischen Latzschürze in eine praktische Bistro-Schürze umgewandelt werden - so kannst du dich schnell an unterschiedliche Arbeitssituationen anpassen. Durch clever durchdachte Details wie eine Stifeltasche, eine Seitentasche, eine Baristaschleufe und eine Befestigung für ein Namensschild bietet die Schürze eine perfekte Kombination aus Funktionalität und einem eleganten, professionellen Look.

Die RAW-Schürze ist in mehreren Farben erhältlich, sodass du die perfekte Ergänzung für dein Arbeitsumfeld findest - ob in einem Café, Restaurant, einer Küche oder einem Einzelhandelsgeschäft.

Es besteht aus strapazierfähigen und angenehmen Materialien, die langanhaltenden Schutz und hohe Widerstandsfähigkeit gewährleisten. Die vat-gefärbte Qualität sorgt dafür, dass die Farben auch nach mehrfacher Wäsche kräftig und beständig bleiben.

Ob du deine Arbeitskleidung schützen oder flexibel zwischen zwei Stilen wechseln möchtest - die RAW-Schürzen sind die ideale Wahl für Küchen- und Servicepersonal.



30360

# Raw Latzschürze



Verstellbares Nackenband mit Knopf und Knopflöchern

Zweigeteilte Brusttasche  
H: 11 cm x B: 4 cm  
und H: 12 cm x B: 4 cm

Vat dyed: Qualität 120, 140 und 152

Lagergröße One Size  
B: 90 cm x H: 84 cm

Hüfttasche H: 18 cm x B: 14 cm

Qualität 140 und 152 sind Our Choice  
Recyceltes Polyester aus PET-Flaschen: Qualität 140  
Das Produkt enthält ca. 15% recyceltes Gewebe aus  
ausgedienten Textilien: Qualität 152

GRÜNER KNOPF, OEKO-TEX® MADE IN GREEN und OEKO-TEX® STANDARD 100  
nicht gültig: Qualität 152

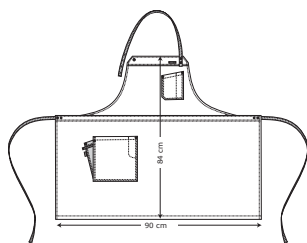

30360-135-704  
dunkelgrau



2in1 Funktion: Falte die Latzschürze  
zu einer Bistroschürze

30360-152-709 charcoal	30360-120-665 french blue				
30360-140-531 olivengrün	30360-140-620 dunkel marine	30360-140-700 schwarz	30360-132-628 ocean	30360-152-101 weiß	30360-152-700 schwarz
30360-135-704 dunkelgrau	30360-135-135 nature	30360-135-210 khaki	30360-135-603 sailor blau	30360-135-770 schwarz	30360-135-502 flaschengrün

**Qualität**

135	60/40% CO/PES, 325g/m <sup>2</sup>
140	65/35% rPES/CO, 245g/m <sup>2</sup>
132	55/45% CO/PES, 360g/m <sup>2</sup>
152	65/35% PES/CO, 210g/m <sup>2</sup>
120	60/40% CO/PES, 315g/m <sup>2</sup>





# Circular Touch.

Wir setzen uns gezielt dafür ein, die Lebensdauer von Textilien zu verlängern und die Abhängigkeit von neuen Rohstoffen zu reduzieren. Mit unseren Circular Touch-Schürzen machen wir den ersten Schritt in Richtung Kreislaufwirtschaft, indem wir Schürzen aus Textilien herstellen, die das Ende ihres ersten Lebenszyklus erreicht haben.

Die Circular Touch-Schürzen bestehen aus mechanisch recycelter Baumwolle und Polyester, wobei circa 15 % des Gewebes aus recyceltem Material stammen. Obwohl das Material neu ist, behält das Design das bewährte Aussehen und die vertraute Funktionalität bei, die du bereits kennst. Um den Einsatz von recycelten Materialien sichtbar zu machen, haben wir am unteren Rand der Schürze ein dezentes Label hinzugefügt.

Für uns war es schon immer essenziell, Materialien auszuwählen, die für die industrielle Wäsche geeignet sind. Nach intensiver Forschung haben wir eine Lösung gefunden, die unsere hohen Standards in Bezug auf Strapazierfähigkeit, Farbechtheit und lange Lebensdauer erfüllt - und gleichzeitig recycelte Materialien enthält. Die Circular Touch-Schürzen sind speziell für anspruchsvolle Arbeitsumgebungen und häufiges Waschen entwickelt, um eine dauerhafte Haltbarkeit zu gewährleisten.

Mit den Circular Touch-Schürzen trägst du aktiv zur Abfallreduzierung bei, während du gleichzeitig von der gewohnten Qualität und Langlebigkeit profitierst, auf die du dich verlassen kannst.

Artikel Nr. 30430-152

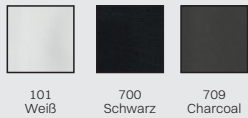
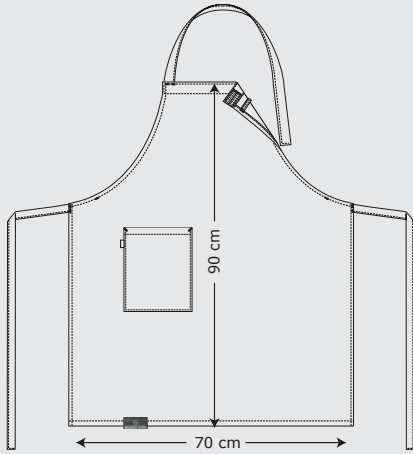

Artikel Nr. 30360-152

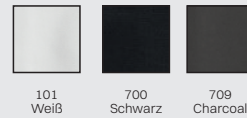
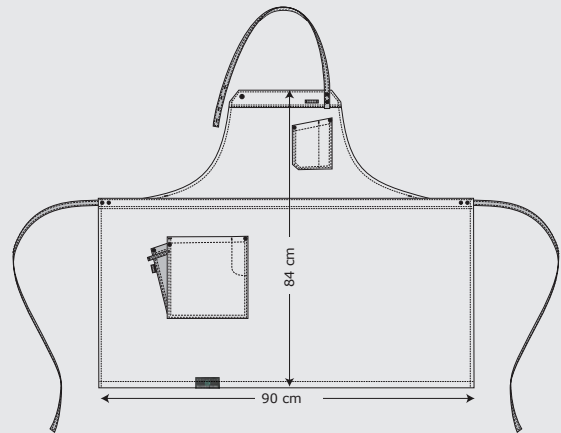

Artikel Nr. 3007-152

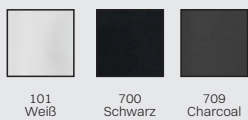
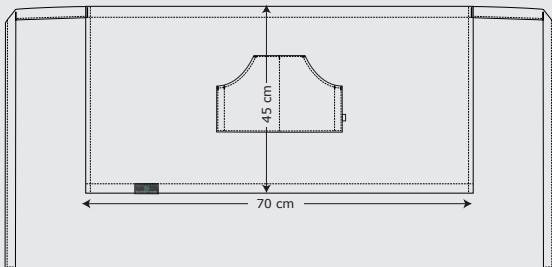

Artikel Nr. 31550-152

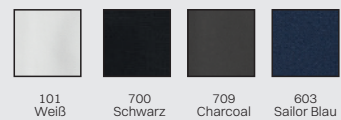



### 30430 Latzschürze m. Tasche

- Our Choice
- Das Produkt enthält ca. 15% recyceltes Gewebe aus ausgedienten Textilien
- Verstellbares Nackenband mit Riemenverschluss
- QR-Code mit Anleitungsvideo
- 1 Vordertasche
- Genähte Bänder
- B: 70 cm x H: 90 cm
- Lagergröße One Size

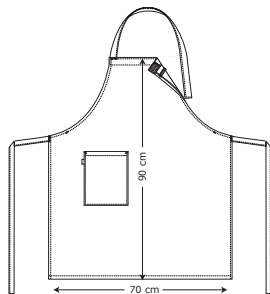

30430-152-700 schwarz  
30430-152-101 weiß  
30430-152-709 charcoal

**Qualität**  
152 65/35% PES/CO, 210g/m<sup>2</sup>



### 30360 Raw Latzschürze

- Our Choice
- Das Produkt enthält ca. 15% recyceltes Gewebe aus ausgedienten Textilien
- Verstellbares Nackenband mit Knopf und Knopflochern
- Zweigeteilte Brusttasche H: 11 cm x B: 4 cm und H: 12 cm x B: 4 cm
- Hüfttasche H: 18 cm x B: 14 cm
- Barista Schlaufe
- Der Latz kann nach hinten gekippt werden und die Schürze kann somit als Bistroschürze getragen werden
- Genähte Bänder in Kontrastfarbe
- Aufhängerschlaufen für Finisher
- B: 90 cm x H: 84 cm
- Lagergröße One Size

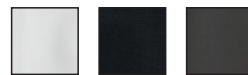
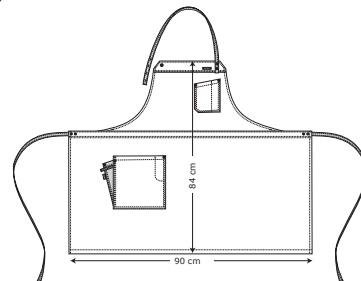

30360-152-101 weiß  
30360-152-700 schwarz  
30360-152-709 charcoal

**Qualität**  
152 65/35% PES/CO, 210g/m<sup>2</sup>

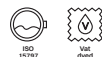



### 31550 Latzschürze

- Our Choice
- Das Produkt enthält ca. 15% recyceltes Gewebe aus ausgedienten Textilien
- Zweigeteilte Brusttasche
- Verstellbares Nackenband mit Knopf und Knopflochern
- Knöpfe sind geeignet für das Mangeln
- Genähte Bänder
- Aufhängerschlaufen für Finisher
- B: 90 cm x H: 108 cm
- Lagergröße One Size

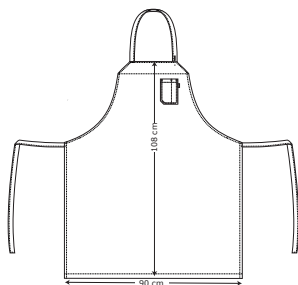

31550-152-603  
sailor blau



31550-152-700  
schwarz



31550-152-101  
weiß



31550-152-709  
charcoal

#### Qualität

152 65/35% PES/CO, 210g/m<sup>2</sup>



### 3007 Vorbinder m. Tasche

- Our Choice
- Das Produkt enthält ca. 15% recyceltes Gewebe aus ausgedienten Textilien
- Kängurutasche vorne
- Tasche sind unterteilt: H: 13 x B: 16 x H: 22 cm
- 2 Stifftaschen H: 12 cm x B: 3 cm
- Genähte Bänder
- B: 70 cm x H: 45 cm
- Lagergröße One Size

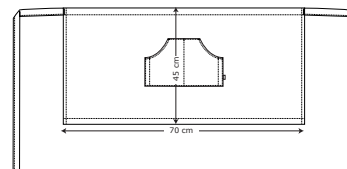

3007-152-709  
charcoal



3007-152-700  
schwarz



3007-152-101  
weiß

#### Qualität

152 65/35% PES/CO, 210g/m<sup>2</sup>



Choose *your* color.





### 31040 Bistroschürze

- Our Choice: Qualität 140
- Recyceltes Polyester aus PET-Flaschen: Qualität 140
- GRÜNER KNOPF und OEKO-TEX® MADE IN GREEN nicht geltend: Qualität 75 und 2-100
- Genähte Bänder
- Aufhängerschlaufen für Finisher
- Reaktiv eingefärbt: Farbe 409 und 807
- B: 100 cm x H: 80 cm
- Lagergröße One Size

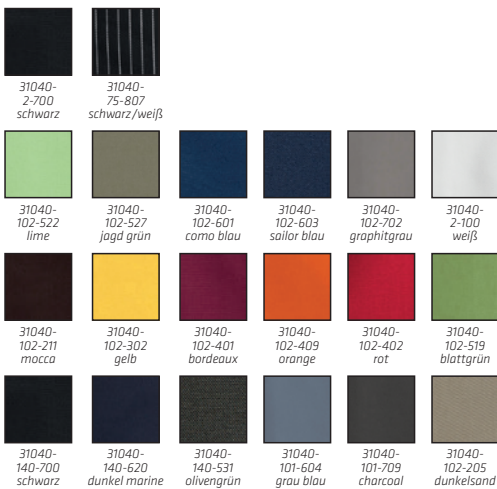

**Qualität**

140	65/35% rPES/CO, 245g/m <sup>2</sup>
101	65/35% PES/CO, 245g/m <sup>2</sup>
102	65/35% PES/CO, 210g/m <sup>2</sup>
2	65/35% PES/CO, 245g/m <sup>2</sup>
75	65/35% PES/CO, 250g/m <sup>2</sup>



### 30330 Latzschürze

- Our Choice: Qualität 140
- Recyceltes Polyester aus PET-Flaschen: Qualität 140
- GRÜNER KNOPF und OEKO-TEX® MADE IN GREEN nicht geltend: Qualität 75 und 2-100
- Verstellbares Nackenband
- Genähte Bänder
- Reaktiv eingefärbt: Farbe 409 und 807
- Aufhängerschlaufen für Finisher
- B: 69 cm x H: 100 cm
- Lagergröße One Size

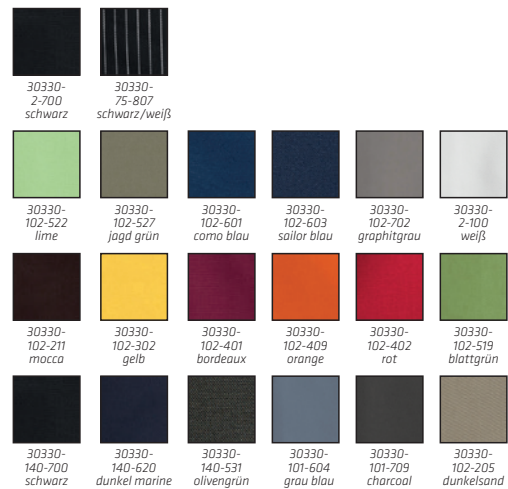

**Qualität**

140	65/35% rPES/CO, 245g/m <sup>2</sup>
101	65/35% PES/CO, 245g/m <sup>2</sup>
102	65/35% PES/CO, 210g/m <sup>2</sup>
2	65/35% PES/CO, 245g/m <sup>2</sup>
75	65/35% PES/CO, 250g/m <sup>2</sup>





### 30538 Snap-On Schürze m. Taschen

- Druckknöpfe zur Befestigung des Oberteils
- Genähte Bänder
- 1 Hüfttasche
- Barista Schlaufe
- Stifttasche
- Aufhängerschlaufen für Finisher
- B: 90 cm x H: 85 cm
- Lagergröße One Size

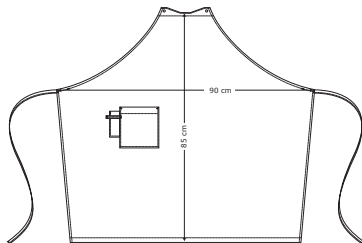

30538-  
2-700  
schwarz

#### Qualität

2 65/35% PES/CO, 245g/m<sup>2</sup>



### 30536 Snap-On Schürze

- Druckknöpfe zur Befestigung des Oberteils
- Genähte Bänder
- Aufhängerschlaufen für Finisher
- B: 90 cm x H: 100 cm
- Lagergröße One Size

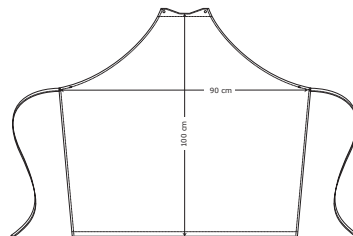

30536-  
2-700  
schwarz



30536-  
2-101  
weiß



30536-  
102-620  
dunkel marine



30536-  
102-709  
charcoal

#### Qualität

2 65/35% PES/CO, 245g/m<sup>2</sup>  
102 65/35% PES/CO, 210g/m<sup>2</sup>





Schürze  
30536



### 31045 Halbschürze m. Taschen

- Genähte Bänder
- 2 Taschen vorne
- Tasche: H: 18 cm x B: 14 cm
- Aufhängerschlaufen für Finisher
- Größe 1: B: 86 cm x H: 60 cm
- Größe 2: B: 110 cm x H: 60 cm
- Lagergröße 1-2

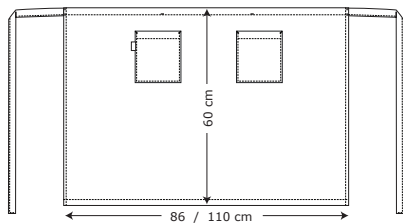

31045-102-700 schwarz  
 31045-102-704 dunkelgrau  
 31045-102-401 bordeaux  
 31045-102-603 sailor blau

**Qualität**  
 102 65/35% PES/CO, 210g/m<sup>2</sup>



### 30340 Latzschürze m. Taschen

- Genähte Bänder
- Verstellbares Nackenband
- 2 Taschen vorne
- Tasche: H: 18 cm x B: 14 cm
- Aufhängerschlaufen für Finisher
- Größe 1: B: 70 cm x H: 100 cm
- Größe 2: B: 95 cm x H: 100 cm
- Lagergröße 1-2

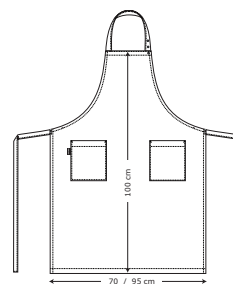

30340-102-704 dunkelgrau  
 30340-102-700 schwarz  
 30340-102-401 bordeaux  
 30340-102-603 sailor blau

**Qualität**  
 102 65/35% PES/CO, 210g/m<sup>2</sup>





**3151 Latzschürze extrabreit**

- Innenliegende Brusttasche
- Tasche: H: 20 cm x B: 16,5cm
- Genähte Bänder
- B: 90 cm x H: 110 cm
- GRÜNER KNOPF und OEKO-TEX® MADE IN GREEN: Qualität 2-700
- Lagergröße One Size

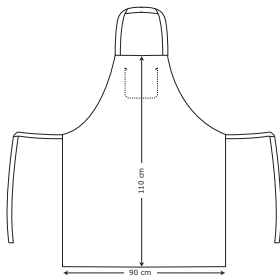

3151-2-700 schwarz  
3151-2-100 weiß

**Qualität**  
2 65/35% PES/CO, 245g/m<sup>2</sup>



**31502 Latzschürze extrabreit m. Knopf**

- Our Choice: Qualität 140
- Recyceltes Polyester aus PET-Flaschen: Qualität 140
- GRÜNER KNOPF und OEKO-TEX® MADE IN GREEN nicht geltend: Qualität 2-100
- Innenliegende Brusttasche
- Tasche: H: 20 cm x B: 16,5cm
- Verstellbares Nackenband mit Knopf und Knopflöchern
- Knöpfe sind geeignet für das Mangeln
- Genähte Bänder
- Aufhängerschlaufen für Finisher
- B: 90 cm x H: 108 cm
- Lagergröße One Size

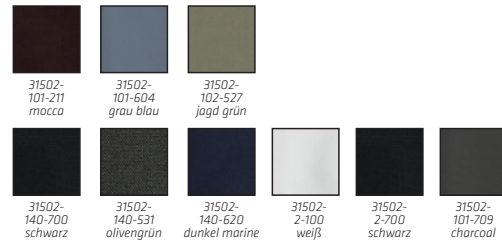
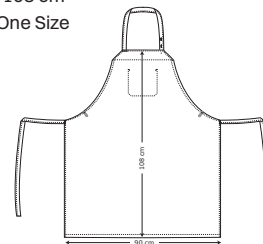

**Qualität**  
140 65/35% rPES/CO, 245g/m<sup>2</sup>  
2 65/35% PES/CO, 245g/m<sup>2</sup>  
101 65/35% PES/CO, 245g/m<sup>2</sup>  
102 65/35% PES/CO, 210g/m<sup>2</sup>





### 3075 Kombischürze

- Verstellbares Nackenband
- Der Latz kann nach hinten gekippt werden und die Schürze kann somit als Bistroschürze getragen werden
- Genähte Bänder
- Vat dyed: Qualität 2 und 712
- B: 100 cm x H: 105 cm
- GRÜNER KNOPF und OEKO-TEX® MADE IN GREEN: Qualität 2 und 712
- Lagergröße One Size

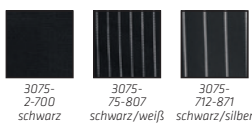
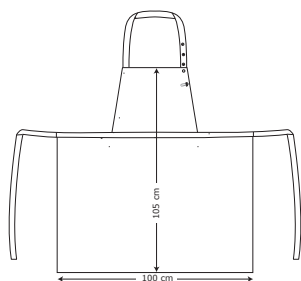

Qualität	Material
2	65/35% PES/CO, 245g/m <sup>2</sup>
75	65/35% PES/CO, 250g/m <sup>2</sup>
712	65/35% PES/CO, 195g/m <sup>2</sup>



### 3049 Kombischürze

- Kängurutasche vorne
- Tasche sind unterteilt: H: 13 x B: 16 x H: 22 cm
- 2 Stifeltaschen H: 12 cm x B: 3 cm
- Verstellbares Nackenband
- Genähte Bänder
- Der Latz kann nach hinten gekippt werden und die Schürze kann somit als Bistroschürze getragen werden
- B: 100 cm x H: 105 cm
- Lagergröße One Size

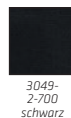
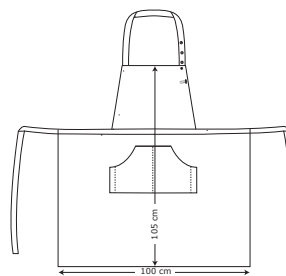

Qualität	Material
2	65/35% PES/CO, 245g/m <sup>2</sup>





### 3030 Latzschürze

- Nackenband
- Genähte Bänder
- B: 70 cm x H: 90 cm
- GRÜNER KNOPF und OEKO-TEX® MADE IN GREEN nicht geltend auf weiß
- Lagergröße One Size

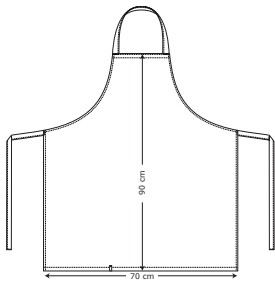

3030-2-700  
schwarz



3030-2-100  
weiß

#### Qualität

2 65/35% PES/CO, 245g/m<sup>2</sup>



### 3140 Latzschürze

- Verstellbares Nackenband
- Außenliegende Latztasche
- Tasche: H: 18 cm x B: 16,5cm
- Genähte Bänder
- B: 61 cm x H: 90 cm
- Lagergröße One Size

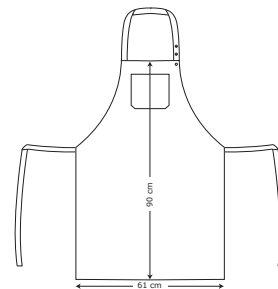

3140-2-700  
schwarz

#### Qualität

2 65/35% PES/CO, 245g/m<sup>2</sup>





### 31440 Vorbinder m. Tasche

- Genähte Bänder
- Aufhängerschlaufen für Finisher
- Tasche vorne
- B: 100 cm x H: 80 cm
- Lagergröße One Size

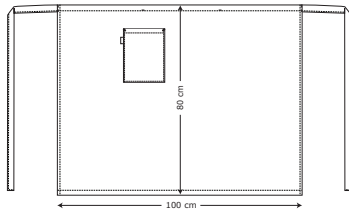

31440-2-700 schwarz

#### Qualität

2 65/35% PES/CO, 245g/m<sup>2</sup>



### 3007 Vorbinder m. Tasche

- Our Choice: Qualität 140, 1410 und 152
- Recyceltes Polyester aus PET-Flaschen: Qualität 140
- Das Produkt enthält ca. 15% recyceltes Gewebe aus ausgedienten Textilien: Qualität 152
- GRÜNER KNOPF, OEKO-TEX® MADE IN GREEN und OEKO-TEX® STANDARD 100 nicht geltend: Qualität 152
- Kängurutasche vorne
- Tasche sind unterteilt: H: 13 x B: 16 x H: 22 cm
- 2 Stifftaschen H: 12 cm x B: 3 cm
- Genähte Bänder
- B: 70 cm x H: 45 cm
- Lagergröße One Size

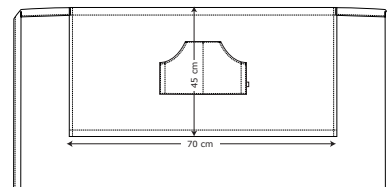

3007-152-709 charcoal



3007-140-700 schwarz



3007-140-620 dunkel marine



3007-140-531 olivengrün



3007-2-700 schwarz



3007-152-101 weiß



3007-152-700 schwarz

#### Qualität

140 65/35% rPES/CO, 245g/m<sup>2</sup>

2 65/35% PES/CO, 245g/m<sup>2</sup>

152 65/35% PES/CO, 210g/m<sup>2</sup>





### 3010 Vorbinder

- Genähte Bänder
- B: 70 cm x H: 70 cm
- GRÜNER KNOPF und OEKO-TEX® MADE IN GREEN: Qualität 102 und 2-700
- Lagergröße One Size

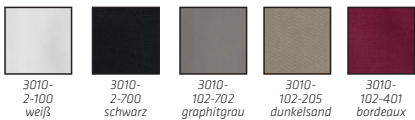
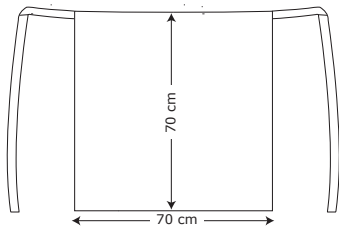

3010-2-100 weiß  
 3010-2-700 schwarz  
 3010-102-702 graphitgrau  
 3010-102-205 dunkelsand  
 3010-102-401 bordeaux

**Qualität**  
 2 65/35% PES/CO, 245g/m<sup>2</sup>  
 102 65/35% PES/CO, 210g/m<sup>2</sup>



### 3015 Vorbinder 3016 Vorbinder

- 3015 hat weiße Baumwolle Bänder
- 3016 hat Genähte Bänder
- B: 70 cm x H: 45 cm
- GRÜNER KNOPF und OEKO-TEX® MADE IN GREEN nicht geltend: Qualität 2-100
- Lagergröße One Size

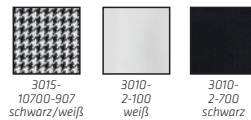
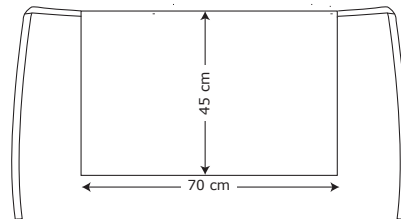

3015-10700-907 schwarz/weiß  
 3010-2-100 weiß  
 3010-2-700 schwarz

**Qualität**  
 10700 65/35% PES/CO, 276g/m<sup>2</sup>  
 2 65/35% PES/CO, 210g/m<sup>2</sup>





### 3006 Schürze m. Taschen

- Kängurutasche vorne
- Tasche sind unterteilt: H: 13 x B: 16 x H: 22 cm
- 2 Stifftaschen H: 12 cm x B: 3 cm
- Genähte Bänder
- Tunnel zum Einstecken der Bänder während des Waschens
- B: 110 cm x H: 70 cm
- Lagergröße One Size

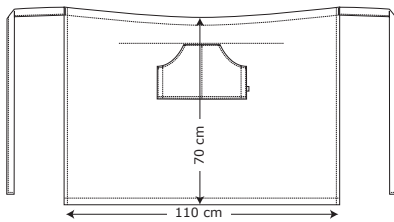

3006-  
2-700  
schwarz

#### Qualität

2 65/35% PES/CO, 245g/m<sup>2</sup>



### 3129 Schürze m. Gehschlitz

- Gehschlitz
- Genähte Bänder
- Tunnel zum Einstecken der Bänder während des Waschens
- B: 100 cm x H: 80 cm
- Lagergröße One Size

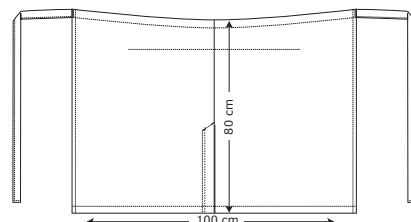

3129-  
2-700  
schwarz

#### Qualität

2 65/35% PES/CO, 245g/m<sup>2</sup>





### 31811 Überhänger

- Kängurutasche vorne
- Tasche: H: 14 cm x B: 34 cm x H: 24 cm
- 2 Stifftaschen H: 12 cm x B: 3 cm
- Seitlich verstellbare Laschen
- Kariertes Kantenband
- Lagergröße XS/S - M/L - XL/2XL

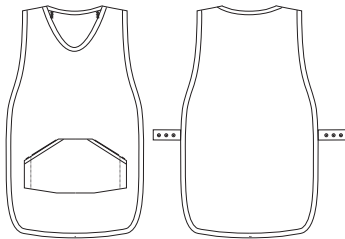

31811-  
102-7971  
schwarz/Einfassband

#### Qualität

102 65/35% PES/CO, 210g/m<sup>2</sup>



### 30430 Latzschürze m. Tasche

- Verstellbares Nackenband mit Riemenverschluss
- QR-Code mit Anleitungsvideo
- 1 Vordertasche
- Genähte Bänder
- B: 70 cm x H: 90 cm
- Lagergröße One Size

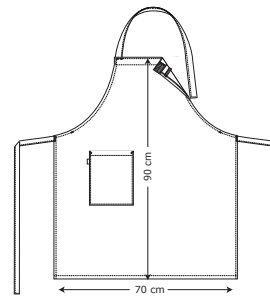

30430-  
2-700  
schwarz



30430-  
2-100  
weiß

#### Qualität

2 65/35% PES/CO, 210g/m<sup>2</sup>





### 40503 Flat Cap

- Schiebermütze geeignet für die industrielle Wäsche nach ISO 15797
- Verstellbare Nylonschnalle
- Kopfmaße 52 cm - 60 cm
- Vat dyed: Qualität 10704
- GRÜNER KNOPF und OEKO-TEX® MADE IN GREEN: Qualität 132
- Lagergröße One Size

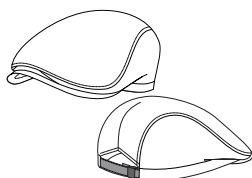

40503-135-7770 schwarz



40503-132-717 rock cross



40503-10704-977 schwarz/grau



40503-132-628 ocean



40503-135-210 khaki

#### Qualität

132 55/45% CO/PES, 360g/m<sup>2</sup>

10704 65/35% PES/CO, 245g/m<sup>2</sup>

135 60/40% CO/PES, 325g/m<sup>2</sup>



### 40520 Barret m. Netzeinsatz

- Barret mit Netz im Hutkopf
- Klettverschluss
- Lagergröße One Size

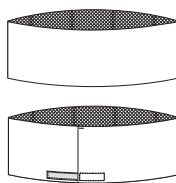

40520-2-700 schwarz

#### Qualität

2 65/35% PES/CO, 245g/m<sup>2</sup>



### 4052 Barret

- Barret mit Klettverschluss
- Lagergröße One Size

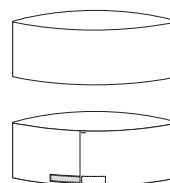

4052-2-700 schwarz



4052-2-100 weiß

#### QUALITÄT

2 65/35% PES/CO, 245g/m<sup>2</sup>





**4036 Bandana**

- Bandana
- Lagergröße One Size

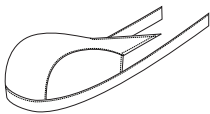

4036-103-700  
schwarz

**Qualität**

103 65/35% PES/CO, 150g/m<sup>2</sup>



**40940 Ethnisches Kopftuch**

- Verstellbarer Gummizug
- B: 90 cm x H: 90 cm
- Lagergröße One Size

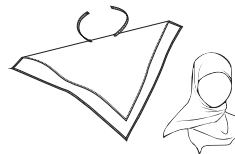

40940-9-610  
marine



40940-9-100  
weiß



40940-9-700  
schwarz

**Qualität**

9 100% PES, 80g/m<sup>2</sup>



**40921 Hijab**

- Zweiteiliges Design für optimale Passform
- Atmungsaktives Mesh für Komfort
- Die Kopföffnung: 48 cm
- Die Länge an der hinteren Mitte: 52 cm
- Die Länge an der vorderen Mitte: 43 cm
- Bonnet/hat Kopföffnung von 48 cm
- Bonnet/Huthöhe 26 cm
- Lagergröße One Size

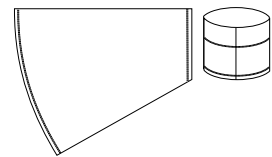

40921-1210-700  
schwarz



40921-1210-620  
dunkel marine



40921-1210-101  
weiß

**Qualität**

1210 100% PES, 130g/m<sup>2</sup>





**4089 Halstuch**

- Halstuch/Dreiecktuch 100 x 70 x 70 cm
- Lagergröße One Size

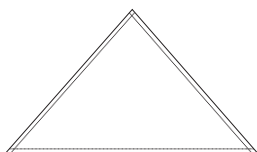

4089-103-700  
schwarz



4089-103-103  
weiß

**Qualität**

103 65/35% PES/CO, 150g/m<sup>2</sup>



**4999 Knopfleisten für 5 Kugelknöpfe**

- Knopfleisten für Kugelknöpfe
- Wird ohne Kugelknöpfe geliefert
- Wird einzeln verkauft
- Lagergröße 40-70



4999-100-101  
weiß

**Qualität**

100 50/50% CO/PES, 215g/m<sup>2</sup>



**49990 Knopfleisten für 5 Kugelknöpfe**

- Knopfleisten für Kugelknöpfe
- Wird ohne Kugelknöpfe geliefert
- Wird einzeln verkauft
- Lagergröße XS-4XL

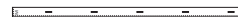

49990-101-101  
weiß

**Qualität**

101 65/35% PES/CO, 245g/m<sup>2</sup>





**4988 Kellnertasche**

- Kellnertasche
- Leicht montierbar mit Druckknöpfen
- B: 19 cm x H: 25,5 cm
- Lagergröße One Size

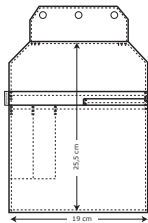

4988-2-700  
schwarz

**Qualität**  
2 65/35% PES/CO, 245g/m<sup>2</sup>



**8888 Kugelknöpfe**

- Kugelknöpfe für Kochjacken
- Lagergröße One Size



8888-1060-1060 kupfer  
8888-1090-1090 silber  
8888-2-11 weiß  
8888-34-34 schwarz  
8888-76-76 bordeaux

**Qualität**  
1060 100% METAL, 11 gg/m<sup>2</sup>  
1090 100% METAL, 11 gg/m<sup>2</sup>  
2 100% PA, 10 gg/m<sup>2</sup>  
34 100% PA, 10 gg/m<sup>2</sup>  
76 100% PA, 10 gg/m<sup>2</sup>



Kochjacke  
23516



“

Kentaur Chef Jackets are a real game-changer - they look great, feel super light, and can handle the toughest kitchen shifts. Whether you're grilling outdoors in Dubai's heat or working indoors, they keep you comfortable and looking sharp with their modern styles. My jacket of choice for over a decade.

Dirk Haltenhof, Director of Culinary  
Discovery Dunes, Dubai

“

The high standard and user duration of Kentaur's chef wear is in line with my vision as a chef and entrepreneur regarding quality and sustainability. The wide range of models and materials of Kentaur's chef wear has made it possible for me to find a perfect match for all the different restaurants and concepts we have opened over the last 8. years. I am still very happy and proud to work with this brand that keeps developing and improving their products just like we try to do.

Freek Van Nortwijk, Co-owner,  
The Breda Group, Amsterdam, @restaurantkleinbreda  
Photo: Chantal Amts

Kochhemd  
25204





Kochhemd  
25209

“

For me, Kentaur was love at first wear. The comfort is unmatched. In Italy, where kitchen temperatures can be brutally high for months on end, Kentaur's workwear remains lightweight, breathable, and never clings to the body. It feels effortless to wear and is easy to wash and keep clean. The design is elegant, simple, and clean-cut - almost with a 'Japanese' minimalism that I truly appreciate. It's simply high quality.

*Matteo Cameli, Owner and Chef at Al Vecchio Convento, Italy  
Matteo is pictured holding his Lagotto dog, Lydia, whom he takes with him to find truffles in the surrounding Italian mountains.*



Kochhemd  
25236

“

Uniforms and food have a thing in common, both should be intended to make us feel special. Kentaur doesn't only create stylish garments, but stands for comfort, durability and understands the complexity of a modern Chefs uniform. I have worn and implemented Kentaur in Singapore, multiple Hotels in the Middle East and now Switzerland.

*André Kaiser, Director of Culinary  
The Chedi Andermatt, Switzerland*

# Materials that matter. At work.

## **Better Cotton**

Kentaur ist ein stolzes Mitglied der Better Cotton Initiative. Mit unserer Mitgliedschaft haben wir uns verpflichtet, den globalen Baumwollanbau zu verbessern. Better Cotton funktioniert nach dem Massenbilanzsystem. Das bedeutet, dass der Kauf eines Produkts mit dem Better Cotton-Logo nicht garantiert, dass dieses Produkt tatsächlich Baumwolle von Better Cotton-zertifizierten Farmen enthält. Doch durch den Kauf eines Produkts mit Better Cotton trägst du zu einer nachhaltigeren Baumwollproduktion bei.

Wir haben jedoch nur dann Artikel mit dem Better Cotton-Logo gekennzeichnet, wenn die Baumwolle auch das überwiegende Material im Produkt ist. Um mehr über Better Cotton zu erfahren, besuche [bettercotton.org/massbalance](http://bettercotton.org/massbalance).

## **REPVEVE® recycelte Polyester (rPES)**

REPVEVE® ist ein Polyester, das aus recycelten Plastikflaschen hergestellt wird. Das Unternehmen REPVEVE® setzt sich dafür ein, einen geschlossenen Kreislauf zu schaffen, in dem Abfälle recycelt und wiederverwertet werden.

## **TENCEL™ Lyocell**

Die TENCEL™ Lyocell-Fasern werden aus kontrollierten oder zertifizierten Holzquellen gewonnen und in einem geschlossenen Prozess hergestellt, bei dem 99,8 % des Lösungsmittels zurückgewonnen werden - das Ergebnis ist nahezu null Abfälle. Die Fasern unterstützen ein natürliches, trockenes Gefühl durch Feuchtigkeitsregulierung und sind von Natur aus weich und geschmeidig im Griff. TENCEL™ ist eine Marke von Lenzing.

## **TENCEL™ Lyocell REFIBRA™ Technology**

Zur Herstellung von TENCEL™ Lyocell mit REFIBRA™ Technology werden Holz- und Baumwolltextilabfälle als Rohmaterial verwendet. Die fertigen Fasern enthalten mindestens 30% recyceltes Material. TENCEL™ Lyocell Fasern mit REFIBRA™ Technology bieten die gleichen Vorteile wie Standard TENCEL™ Lyocell Fasern. Wie TENCEL™ ist auch REFIBRA™ eine Marke von Lenzing.

## **Baumwolle (CO)**

Baumwolle ist eine Naturfaser, die weich ist und eine gute Feuchtigkeitsaufnahme aufweist, was kombiniert einen angenehmen Komfort bietet. Zudem hat Baumwolle eine hohe Strapazierfähigkeit, die nur von synthetischen Fasern übertroffen wird. Beim Mischen mit synthetischen Fasern wie Polyester, erhält man somit ein strapazierfähiges und langlebige Material.

## **Polyester (PES)**

Polyester ist die am häufigsten verwendete synthetische Faser. Beim Mischen mit Baumwolle wird die optimale Mischung in 65% PES/35% CO hinsichtlich Haltbarkeit und Wascheignung erreicht. Polyester bereichert die PES/CO-Mischung mit Eigenschaften wie hoher Strapazierfähigkeit, minimalem Einlaufen, geringer Knitterneigung und kurzer Trocknungszeit. PES/CO-Mischungen eignen sich daher sehr gut für Berufsbekleidung.

## **Elastan/EOL/EME/Mechanischer Stretch**

Viele unserer Qualitäten bestehen aus dehnbarem Gewebe, da Elastizität den Komfort erhöht. Es ist wichtig, eine hohe Rücksprungkraft zu gewährleisten, damit Elastizität und Komfort über die gesamte Lebens-

dauer des Produkts erhalten bleiben. Kentaur verwendet in der Regel dehnbare Gewebe, bei dem die Elastizität durch fest gesponnene Garne und die Webtechnik erreicht wird (mechanischer Stretch/natürlicher Stretch) oder elastische Fasern, bei denen die Elastizität gleich bleibt und die für industrielle Wäschereien geeignet sind.

## **Köper**

Köper ist eine Webart, die sich durch die markanten schrägen Streifen auszeichnet, die von dem für Jeans verwendeten Denim-Gewebe bekannt sind. Die Köperkonstruktion ergibt eine strukturierte Oberfläche und ein geschmeidiges Gewebe. Wir bieten viele Artikel mit Köpergewebe an, da sich dieses Gewebe gut für Hosen, Oberteile und Schürzen eignet.

## **Leinwandbindung/Panama**

Die Leinwandbindung ist die einfachste Bindungsart. Sie ist auf der Innen- und Außenseite identisch, fest und stabil und bietet somit ein starkes Gewebe. Die Leinwandbindung wird normalerweise für leichtere Artikel wie Hemden und Kasacks verwendet. Panama ist eine Ableitung der Leinwandbindung, hat jedoch weniger Bindungspunkte, was zu einem weicheren und flexibleren Gewebe führt. In der Regel wird Panama mit dickeren Garnen hergestellt, die zusammen mit dem Gewebe eine schöne strukturierte Oberfläche ergeben. Panama wird für Schürzen verwendet.

## **Piqué**

Piqué ist eine gestrickte Konstruktion, die von Poloshirts bekannt ist. Bei uns wird Piqué für Kleidungsstücke in den Segmenten HoReCa & Retail und Healthcare & Service verwendet. Gestrickte Gewebe erhöhen im Allgemeinen den Komfort, da sie elastischer sind und eine größere Bewegungsfreiheit zulassen als gewebte Gewebe. Wir arbeiten mit verschiedenen Herstellern zusammen, um sicherzustellen, dass unsere Piqué-Gewebe gemäß ISO 15797 gewaschen werden können und den Anforderungen an Formstabilität und Farbechtheit entsprechen.

## **Färbung**

Für den Textilservice ist eine hohe Farbbeständigkeit wichtig. Daher wird der größte Teil unserer Kollektionen mit Küpenfarbstoffen (Vat dyed) gefärbt. Küpenfarbstoffe haben die höchstmöglichen erreichbaren Nass-, Licht- und Wittereigenschaften und sind außerdem chlorbeständig, wodurch sichergestellt wird, dass unsere Produkte gemäß ISO 15797 und verschiedenen Hygienestandards gewaschen werden können. Durch unsere OEKO-TEX® STANDARD 100-Zertifizierung stellen wir sicher, dass die verwendeten Farbstoffe und Chemikalien REACH entsprechen.

## **Materialien mit recyceltem Gewebe**

Unsere Materialien mit wiederverwendeten Textilien enthalten wiederverwendete Textilfasern von Pre- und/oder Post-Consumer-Textilien. Pre-Consumer-Textilien sind Textilabfälle aus der Produktion und Post-Consumer-Textilien sind Textilien, die das Ende ihrer Nutzungsphase erreicht haben. Die Materialqualität ist für industrielle Wäschereien entwickelt und weist daher eine gute Haltbarkeit und Farbechtheit auf. Der prozentuale Anteil an recyceltem Material im Gewebe kann von Modell zu Modell variieren. Möchtest du den genauen Prozentsatz an recyceltem Material wissen, kannst du diese Informationen stets auf dem jeweiligen Artikel finden.

# Key to symbols.



ISO  
15797

## ISO 15797

Das Produkt entspricht den Anforderungen des Textilservice und kann daher gemäß ISO 15797 behandelt werden.



Adjustable  
waist

## Adjustable waist

Das Produkt ist in der Taille mit einem Gummizug und einem Knopfloser Druckknopfverschluss verstellbar, um eine bessere Passform und mehr Komfort zu gewährleisten.

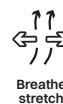

Breathe  
stretch

## Breathe & stretch

Das Produkt enthält Materialien, die eine bessere Atmungsaktivität und Beweglichkeit ermöglichen.



Comfort  
stretch

## Comfort stretch

Die Rückseite des Produkts ist schräg geschnitten. Die diagonale Richtung ermöglicht eine bessere Elastizität und Bewegungsfreiheit für den Träger.



Vat  
dyed

## Vat dyed

Vat dyed wird zum Färben von Zellulosefasern wie Baumwolle und Lyocell verwendet, um die besterreichbare Farbtiefe zu erzielen. Vat-Farbstoffe halten Bleichmitteln besser stand als andere Farbstofftypen.



Reactive  
dyed

## Reactive dyed

Diese Produkte werden mit reaktiven und dispergierten Farbstoffen gefärbt. Mit R&D können klare Farbtöne erzielt werden. Sie vertragen keine Bleiche.

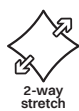

2-way  
stretch

## 2-way stretch

Das Produkt verfügt über 2-way Stretch, bei dem sich der Stoff entweder horizontal oder vertikal dehnt, was Flexibilität, Komfort und eine bessere Passform bietet.



4-way  
stretch

## 4-way stretch

Das Produkt verfügt über 4-way Stretch, bei dem sich der Stoff sowohl horizontal als auch vertikal dehnt, was maximale Flexibilität, Komfort und uneingeschränkte Bewegungsfreiheit bietet.



Snap-on

## Snap-On apron

Das Produkt ist mit Druckknöpfen ausgestattet, die das einfache Befestigen einer Schürze an einer Kochjacke oder einem Hemd ermöglichen.



Pull up  
cuff

## Pull up cuff

Unsere hochziehbaren Manschetten haben einen Gummizug und Knopf an der Manschette, so dass sich der Ärmel im Handumdrehen hochziehen lässt.



Pull up  
sleeve

## Pull up sleeve

Patentierter Pull-Up-Gummizug an der Innenseite der Ärmel, mit dem sich die Ärmel im Handumdrehen hochziehen lassen.

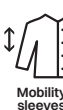

Mobility  
sleeves

## Mobility sleeves

Produkte mit Mobility Sleeves haben eine Ärmelpassform, die dafür sorgt, dass die Jacke bei Bewegung nicht hochrutscht.



Interlining

## Interlining

Der patentierte Klebstoff wirkt der Freisetzung und Blasenbildung beispielsweise in Kragen und Manschetten entgegen (ISO 15797).



Moisture  
management

## Moisture management

Das Produkt enthält Gewebe mit feuchtigkeitsabsorbierenden Eigenschaften, die den Träger den ganzen Tag über trocken halten.



Ergonomic  
neckline

## Ergonomic neckline

Das Nackendesign sorgt für eine gleichmäßige Verteilung des Gewichts des Oberteils und bietet ergonomische Vorteile. Registered design DM\221854.



Slim  
fit

## The slim silhouette

Die Slim-Silhouette liegt von den Hüften bis zu den Füßen eng am Körper an und sorgt für ein sauberes Erscheinungsbild.



Shaped  
fit

## The shaped silhouette

Die geformte Silhouette ist an den Knien und am Gesäß schmal und sorgt für einen schlanken Look.

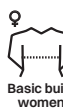

Basic build  
women

## Basic build women

Zwei Basisprodukte mit derselben Brustmaß, erhältlich in mehreren Varianten und mit unendlich vielen Kombinationsmöglichkeiten.



Regular  
fit

## The regular silhouette

Die Regular-Silhouette schmiegt sich dem Körper an, jedoch nicht zu stramm. Regular ist weder zu eng noch zu weit.



Relaxed  
fit

## The relaxed silhouette

Die entspannte Silhouette hat eine lockere Passform von der Hüfte bis zum Gesäß.

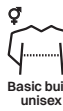

Basic build  
unisex

## Basic build unisex

Zwei Basis-Unisex-Produkte mit derselben Brustmaß, erhältlich in mehreren Varianten und mit unendlichen Kombinationsmöglichkeiten.



**KENTAUR A/S**

Blytækkervej 20 | DK-7000 Fredericia  
Tel.: +45 7594 1177 | [customerservice@kentauro.com](mailto:customerservice@kentauro.com)

**[kentauro.com](http://kentauro.com)**



**KENTAUR**<sup>®</sup>

Work Wear of Denmark